



BerAKHLAK #bangga
melayani
bangsa

PENILAIAN KINERJA PUSKESMAS

SEMESTER 1 TAHUN 2023

UPT PUSKESMAS PASIRIAN

KATA PENGANTAR

Puji syukur kami panjatkan kepada Tuhan Yang Maha Esa atas tersusunnya Penilaian Kinerja Puskesmas (PKP) tahun 2023 Semester 1. Buku PKP tahun 2023 Semester 1 ini terdiri dari hasil pencapaian kegiatan UPT Puskesmas Pasirian pada tahun 2023 Semester 1 yang akan diidentifikasi dan dianalisis permasalahannya.

Hasil penilaian kinerja Puskesmas Pasirian tahun 2023 Semester 1 ini diharapkan dapat dijadikan acuan untuk peningkatan kinerja tahun 2023 agar semua program kesehatan UPT Puskesmas Pasirian dapat mencapai target yang diharapkan.

Kami telah menyusun buku ini dengan optimal, namun saran dan masukan dari pembaca kami butuhkan demi penyempurnaan buku ini. Semoga buku PKP tahun 2023 Semester 1 ini bisa dijadikan acuan bagi puskesmas dalam penyelenggaraan pelayanan dan kegiatannya.

Lumajang, September 2023
Kepala Puskesmas Pasirian

dr. Syaiful Ihsan
NIP. 19720118 200212 1 004

DAFTAR ISI

KATA PENGANTAR	6
DAFTAR ISI	7
BAB 1. PENDAHULUAN	9
1.1 Latar Belakang	9
1.2 Visi, Misi, Motto dan Janji Layanan	11
1.2.1 Visi	11
1.2.2 Misi	11
1.2.3 Motto	11
1.2.4 Janji Layanan	Error! Bookmark not defined.
1.3 Tujuan dan Sasaran Strategis.....	12
1.3.1 Tujuan	12
1.3.2 Sasaran Strategis.....	12
BAB 2. GAMBARAN UMUM.....	13
2.1 Keadaan Geografis	13
2.2 Kependudukan Jumlah Penduduk, Piramida Penduduk	14
2.3 Jumlah Pemberdayaan Masyarakat.....	18
2.4 Jumlah Jaringan Puskesmas dan Jejaring	20
2.5 Situasi Upaya/ Pelayanan Kesehatan.....	21
2.5.1 Profil UKM.....	21
2.5.2 Profil UKP	22
2.6 Persyaratan Pelayanan.....	24
2.7 Struktur Organisasi	25
BAB 3. GAMBARAN SARANA, PRASARANA, DAN KETENAGAAN PUSKESMAS	18
3.1 Gambaran Kondisi Sarana dan Prasarana	18
3.1.1 Ruang Pemeriksaan Umum	18
3.1.2 Ruang Tindakan dan Ruang Gawat Darurat.....	21
3.1.3 Ruang Kesehatan Ibu, Anak (KIA), KB, dan Imunisasi	26
3.1.4 Ruang Persalinan.....	33
3.1.5 Ruang Rawat Pasca Persalinan	41
3.1.6 Ruang Kesehatan Gigi dan Mulut.....	43
3.1.7 Ruang Komunikasi, Informasi dan Edukasi (KIE)	47
3.1.8 Ruang ASI.....	49
3.1.9 Ruang Laboratorium.....	50

3.1.10	Ruang Farmasi.....	53
3.1.11	Ruang Rawat Inap.....	54
3.1.12	Ruang Sterilisasi	58
3.2	Keadaan SDM Kesehatan di UPT Puskesmas Pasirian.....	59
3.2.1	Rencana Kebutuhan SDM Kesehatan	61
3.2.2	Kesimpulan dan Rekomendasi	64
3.3	Gambaran Pelatihan Tenaga Medis, Paramedis, dan Non Medis	65
BAB 4.	PELAYANAN NON RAWAT INAP	16
4.1	Kunjungan Non Rawat Inap	16
4.2	Jumlah Kunjungan Pasien Berdasarkan Cara Pembayaran	17
4.3	Daftar 15 (lima belas) Besar Penyakit Non Rawat Inap.....	18
BAB 5.	PELAYANAN RAWAT INAP	20
5.1	Kegiatan Rawat Inap.....	20
5.2	Jumlah Pasien Rawat Inap Berdasarkan Cara Pembayaran Pasien.....	21
BAB 6.	HASIL KINERJA PUSKESMAS	22
6.1	Penilaian Kinerja Administrasi Manajemen	23
6.2	Penilaian Kinerja UKM Essensial.....	24
6.3	Penilaian Kinerja UKM Pengembangan	25
6.4	Penilaian Kinerja UKP	27
6.5	Penilaian Kinerja Mutu	28
6.6	Rekap Kinerja Puskesmas Pasirian Tahun 2023	29
BAB 7.	PENUTUP.....	32

BAB 1.

PENDAHULUAN

1.1 Latar Belakang

Organisasi sektor publik merupakan organisasi pemerintah yang tujuan utamanya bukan untuk mencari keuntungan (*profit oriented*), melainkan untuk memenuhi kebutuhan atau kepentingan masyarakat, khususnya adalah perusahaan pemerintah yang bergerak di bidang jasa. Puskesmas adalah salah satu perusahaan jasa pemerintah yang bergerak di bidang pelayanan kesehatan. Kesehatan merupakan keadaan sejahtera dari badan, jiwa, dan sosial yang memungkinkan setiap orang hidup produktif secara sosial dan ekonomis. Dengan demikian, kesehatan merupakan salah satu kunci utama masyarakat untuk melaksanakan peran mereka masing-masing. Dengan tingkat kesehatan masyarakat yang baik, maka peran yang dimiliki juga dapat dilaksanakan dengan baik, begitu pula sebaliknya.

Pembangunan kesehatan merupakan bagian integral dan terpenting dari pembangunan nasional. Tujuan diselenggarakannya pembangunan kesehatan adalah meningkatkan kesadaran, kemauan, dan kemampuan hidup sehat bagi setiap orang agar terwujud derajat kesehatan masyarakat yang optimal. Keberhasilan pembangunan kesehatan berperan penting dalam meningkatkan mutu dan daya saing sumber daya manusia Indonesia. Untuk mencapai tujuan pembangunan kesehatan tersebut diselenggarakan berbagai upaya kesehatan secara menyeluruh, berjenjang dan terpadu. Puskesmas adalah penanggungjawab penyelenggara upaya kesehatan untuk jenjang tingkat pertama.

Dalam rangka pemerataan pelayanan kesehatan dan pembinaan kesehatan masyarakat telah dibangun Puskesmas. Puskesmas adalah unit pelaksana teknis dinas kesehatan kabupaten/ kota yang bertanggungjawab menyelenggarakan pembangunan kesehatan di suatu wilayah kerja tertentu. Puskesmas berfungsi sebagai pusat penggerak pembangunan berwawasan kesehatan, pusat pemberdayaan keluarga dan masyarakat, dan pusat pelayanan kesehatan strata pertama.

Untuk menunjang pelaksanaan fungsi dan upaya penyelenggaraannya, Puskesmas dilengkapi dengan instrumen manajemen yang terdiri dari perencanaan tingkat Puskesmas, lokakarya Mini Puskesmas, Penilaian

Kinerja Puskesmas dan manajemen sumberdaya termasuk alat, obat, keuangan dan tenaga, serta didukung dengan manajemen sistem pencatatan dan pelaporan disebut sistem informasi manajemen puskesmas dan upaya peningkatan mutu pelayanan.

Mempertimbangkan rumusan pokok-pokok program dan program-program unggulan serta program spesifik daerah, maka area program yang akan menjadi prioritas di suatu daerah, perlu dirumuskan secara spesifik oleh daerah sendiri demikian pula strategi dalam pencapaian tujuannya yang harus disesuaikan dengan masalah serta kebutuhan setempat.

Puskesmas merupakan ujung tombak terdepan dalam pembangunan kesehatan, mempunyai peran cukup besar dalam upaya mencapai tujuan pembangunan kesehatan tersebut diatas, maka pedoman stratifikasi Puskesmas yang telah dipergunakan selama ini telah disempurnakan, dan selanjutnya digunakan istilah Penilaian Kinerja Puskesmas.

Kinerja adalah keberhasilan personel, tim, atau unit organisasi dalam mewujudkan sasaran strategik yang telah ditetapkan sebelumnya dengan perilaku yang diharapkan. Pengukuran kinerja merupakan suatu proses penilaian kegiatan operasional yang berupa tindakan dan aktivitas suatu organisasi pada periode tertentu sesuai tujuan yang telah ditetapkan. Dengan kata lain, Penilaian Kinerja Puskesmas Pasirian adalah penilaian terhadap tingkat efektifitas dan efisiensi dari aktivitas/ kegiatan/ program Puskesmas Pasirian.

Penilaian Kinerja Puskesmas adalah suatu upaya untuk melakukan penilaian hasil kerja/ prestasi Puskesmas. Pelaksanaan penilaian dimulai dari tingkat Puskesmas, sebagai instrumen mawas diri karena setiap Puskesmas melakukan penilaian kinerjanya secara mandiri, kemudian dinas kesehatan kabupaten/ kota melakukan verifikasi hasilnya. Adapun aspek penilaian meliputi hasil pencapaian cakupan dan manajemen kegiatan termasuk mutu pelayanan (khusus bagi Puskesmas yang telah mengembangkan mutu pelayanan) atas perhitungan seluruh Puskesmas. Berdasarkan hasil verifikasi, Dinas Kesehatan Kabupaten Lumajang bersama Puskesmas dapat menetapkan Puskesmas ke dalam kelompok sesuai dengan pencapaian kinerjanya.

1.2 Visi, Misi, Motto dan Janji Layanan

UPT Puskesmas Pasirian sebagai Fasilitas Kesehatan Tingkat Pertama memiliki visi, misi, motto dan janji layanan yang disusun bersama seluruh staf dan menjadi komitmen bersama untuk senantiasa menjaga dan meningkatkan kualitas pelayanan kesehatan baik Upaya Kesehatan Perorangan (UKP) maupun Upaya Kesehatan Masyarakat (UKM) demi kepuasan pelanggan.

1.2.1 Visi

“Terwujudnya Masyarakat di kecamatan Pasirian Yang Berdaya Saing, Makmur dan Bermartabat.”

1.2.2 Misi

Terpenuhinya kebutuhan dasar untuk mewujudkan masyarakat di kecamatan Pasirian yang lebih sejahtera dan mandiri, dengan mewujudkan :

1. Peningkatan kualitas kesehatan masyarakat
2. Peningkatan Akses dan Kualitas Pelayanan Kesehatan

1.2.3 Motto

“Melayani setulus hati, sedekat sahabat, sehangat keluarga””

1.2.4 Tata Nilai

1. **P**rofesional, artinya sumber daya manusia bekerja sesuai dengan kompetensi dan selalu menerapkan SOP dalam memberikan pelayanan prima
2. **U**nggul, artinya sumber daya manusia handal dan menggunakan teknologi dalam pelayanan
3. **S**antun, artinya senyum, salam, sapa, sopan, ramah dan sabar dalam memberikan pelayanan yang menyeluruh bagi semua lapisan masyarakat
4. **P**roaktif artinya adalah cepat, tanggap dalam pelayanan dan mengutamakan kepentingan
5. **A**manah, artinya bertanggung jawab terhadap menjaga keselamatan pasien

Visi, Misi, Motto dan Janji Layanan tersebut akan dicapai dengan mengedepankan kepuasan pelanggan sesuai dengan peraturan dan perundangan yang berlaku, serta senantiasa melakukan perbaikan yang berkesinambungan melalui implementasi Akreditasi Puskesmas dan Sistem Manajemen Mutu ISO 9001. Manajemen UPT Puskesmas Pasirian berupaya untuk mensosialisasikan Visi, Misi, Motto dan Janji Layanan kepada seluruh staf agar dipahami dan menjadi kerangka strategis, serta sebagai dasar perencanaan tingkat Puskesmas.

1.3 Tujuan dan Sasaran Strategis

1.3.1 Tujuan

Puskesmas Pasirian dalam penyelenggaraannya bertugas untuk melaksanakan kebijakan kesehatan untuk mencapai tujuan pembangunan kesehatan di wilayah kerja Puskesmas Pasirian dalam rangka mendukung terwujudnya masyarakat Kecamatan Pasirian yang sehat.

1.3.2 Sasaran Strategis

1. Penyelenggara Upaya Kesehatan Masyarakat (UKM)
2. Penyelenggara Upaya Kesehatan Perorangan (UKP) tingkat pertama di wilayah kerja Puskesmas Pasirian

BAB 2. GAMBARAN UMUM

2.1 Keadaan Geografis

Puskesmas Pasirian terletak di Desa Pasirian, Kecamatan Pasirian yang berada di sebelah selatan Kabupaten Lumajang. Luas wilayah kerja Puskesmas Pasirian sebesar 68,21 km². Batas wilayah kerja Puskesmas Pasirian sebagai berikut:

Batas Sebelah Utara	: Kecamatan Tempeh
Batas Sebelah Selatan	: Samudera Hindia
Batas Sebelah Barat	: Kecamatan Candipuro
Batas Sebelah Timur	: Kecamatan Tempeh

Kondisi topografi wilayah Puskesmas Pasirian merupakan dataran rendah dengan jumlah desa sebanyak tujuh desa yaitu:

- 1) Selok Awar-awar
- 2) Condro
- 3) Madurejo
- 4) Pasirian
- 5) Sememu
- 6) Nguter
- 7) Selok Anyar

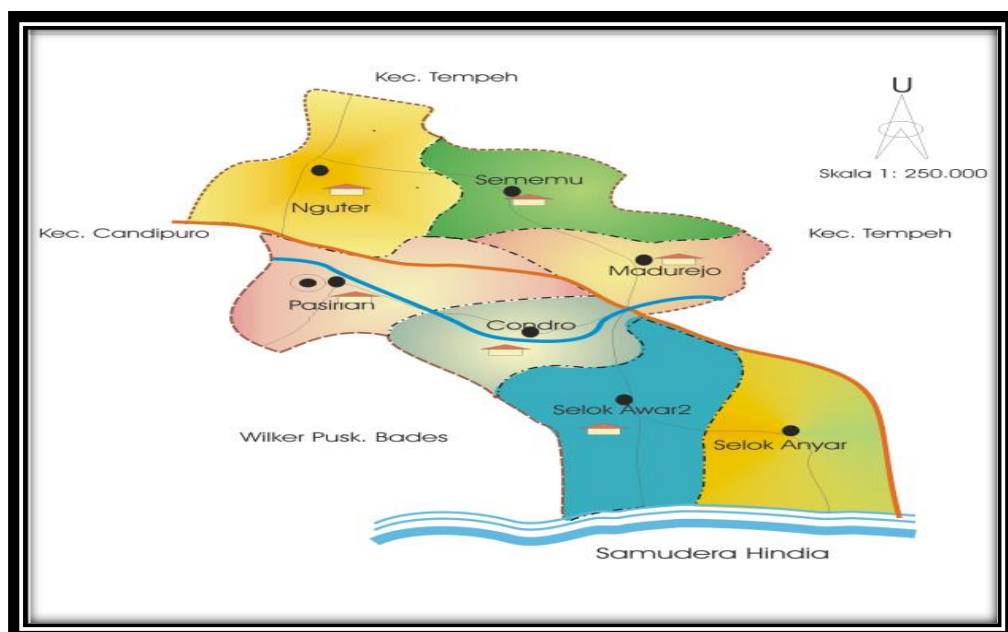

Gambar 2.1 Peta Wilayah Puskesmas Pasirian

2.2 Kependudukan Jumlah Penduduk, Piramida Penduduk

Luas wilayah kerja Puskesmas Pasirian adalah 68,21 km² yang semuanya merupakan dataran rendah, terdiri dari 7 desa. Jumlah penduduk Wilayah kerja Puskesmas Pasirian adalah 51.672 orang, jumlah Rumah Tangga 14.387 KK. Rata-rata jiwa/Rumah Tangga adalah sebesar 3,7 dengan kepadatan penduduk 784,3/ km². Kondisi Demografis Kecamatan Pasirian dari Data Proyeksi Sasaran Tahun 2023 secara umum yaitu:

Tabel 2.1 Data Proyeksi Sasaran Wilayah Puskesmas Pasirian Tahun 2023

N O	PUSKESMAS PASIRIAN	Jumlah		
		L	P	Total
1	Jumlah Penduduk	25.591	27.329	52.920
2	Sasaran Ibu Hamil		726	726
3	Sasaran Ibu Melahirkan		693	693
4	Kelahiran Hidup/ BBL	319	341	660
5	Bayi/Surviving Infant (0 Tahun)	329	325	654
6	Baduta (0-1 tahun)	665	659	1324
7	Batita (0-2 tahun)	1.007	1.000	2.007
8	Balita (0-4 tahun)	1.707	1.698	3.405
9	Anak Balita (1-4 tahun)	1.378	1.373	2.751
10	Usia Prasekolah (5-6 tahun)	714	707	1.421
11	Anak Usia Kelas 1 SD (7 tahun)	360	355	715
12	Anak Usia Kelas 2 SD (8 tahun)	360	354	714
13	Anak Usia Kelas 3 SD (9 tahun)	359	353	712
14	Anak Usia Kelas 5 SD (11 tahun)	354	349	703

N O	PUSKESMAS PASIRIAN	Jumlah		
		L	P	Total
15	Anak Usia Kelas 6 SD (12 tahun)	353	346	699
16	Anak Usia SD (7-12 tahun)	2.143	2.108	4.251
17	Anak Usia 7-15 tahun	3.194	3.134	6.328
18	Usia 15+ tahun	20.326	22.130	42.456
19	Usia Belum Produktif (0-14 tahun)	5.265	5.199	10.464
20	Usia Produktif (15-64 tahun)	17.746	19.011	36.757
21	Usia Tidak Produktif (65+ tahun)	2.580	3.119	5.699
22	Usia 18-30 tahun	4.391	4.654	9.045
23	Usia 31-45 tahun	5.476	5.926	11.402
24	Usia 46-59 tahun	5.258	5.723	10.981
25	Usia 18-59 tahun	15.125	16.303	31.428
26	Usia 15-59 tahun (Usia Produktif)	16.170	17.319	33.489
27	Usia 18+ tahun	19.281	21.114	40.395
28	Wanita Usia Subur		8.400	8.400
29	Pra Usia Lanjut (45-59 Tahun)	5.642	6.141	11.783
30	Usia Lanjut (60+ tahun)	4.156	4.811	8.967
31	Usia Lanjut Risiko Tinggi (70+ tahun)	1.414	1.831	3.245
32	Sasaran KB			8.996
33	Kesehatan Remaja (usia 10-18 tahun)	3.155	3.089	6.244

Berikut merupakan sebaran jumlah penduduk pada masing-masing wilayah kerja di Puskesmas Pasirian.

Tabel 2.2 Jumlah Penduduk Wilayah Puskesmas Pasirian Tahun 2023

No	Nama Desa	Luas Wilayah (Km ²)	Jumlah			Laki-Laki	Perempuan	Jumlah Penduduk	Jumlah Rumah Tangga	Rata-Rata Jiwa/Rumah Tangga	Kepada tan Penduduk Per Km ²
			Desa	Kelurahan	Desa + Kelurahan						
1	SELOK AWAR - AWAR	15,2	1	0	1	4.674	4.858	9.532	1.539	6,2	627,1
2	CONDRO	5,1	1	0	1	2.284	2.089	4.373	2.818	1,6	857,5
3	MADUREJO	4,2	1	0	1	2.502	1.907	4.409	1.805	2,5	1049,8
4	PASIRIAN	8,0	1	0	1	6.769	6.447	13.216	2.243	5,9	1652,0
5	SEMEMU	4,4	1	0	1	2.633	3.309	5.942	3.898	1,5	1350,5
6	NGUTER	16,3	1	0	1	4.301	4.461	8.762	1.418	6,2	537,5
7	SELOK ANYAR	15,0	1	0	1	2.566	3.094	5.660	1.135	4,9	377,3
TOTAL		68.2	7	0	7	25.591	27.329	52.920	14.856	3,6	775,9

Sumber: Data Proyeksi Puskesmas Pasirian Tahun 2023

Berikut merupakan sebaran jumlah penduduk menurut jenis kelamin dan kelompok umur wilayah kerja di Puskesmas Pasirian.

Tabel 2.3 Piramida Penduduk Wilayah Puskesmas Pasirian Tahun 2023

NO	KELOMPOK UMUR (TAHUN)	JUMLAH PENDUDUK			
		LAKI-LAKI	PEREMPUAN	LAKI+PEREMPUAN	RASIO JENIS KELAMIN
1	2	3	4	5	6
1	0 - 4	1,762	1,605	3,367	109.8
2	5 - 9	1,828	1,644	3,472	111.2
3	10 - 14	1,833	1,650	3,483	111.1
4	15 - 19	1,786	1,617	3,403	110.5
5	20 - 24	1,739	3,388	5,127	51.3
6	25 - 29	1,735	1,714	3,449	101.2
7	30 - 34	1,804	3,510	5,314	51.4

NO	KELOMPOK UMUR (TAHUN)	JUMLAH PENDUDUK			
		LAKI-LAKI	PEREMPUAN	LAKI-LAKI+PEREMPUAN	RASIO JENIS KELAMIN
8	35 - 39	1,892	1,871	3,763	101.1
9	40 - 44	1,901	1,920	3,821	99.0
10	45 - 49	2,004	1,978	3,982	101.3
11	50 - 54	1,945	1,930	3,875	100.8
12	55 - 59	1,782	1,806	3,588	98.7
13	60 - 64	1,576	1,543	3,119	102.1
14	65 - 69	1,153	1,165	2,318	99.0
15	70 - 74	738	777	1,515	95.0
16	75+	645	880	1,525	73.3
KABUPATEN/KOTA		26,123	28,998	55,121	90.1
ANGKA BEBAN TANGGUNGAN (DEPENDENCY RATIO)				39.8	

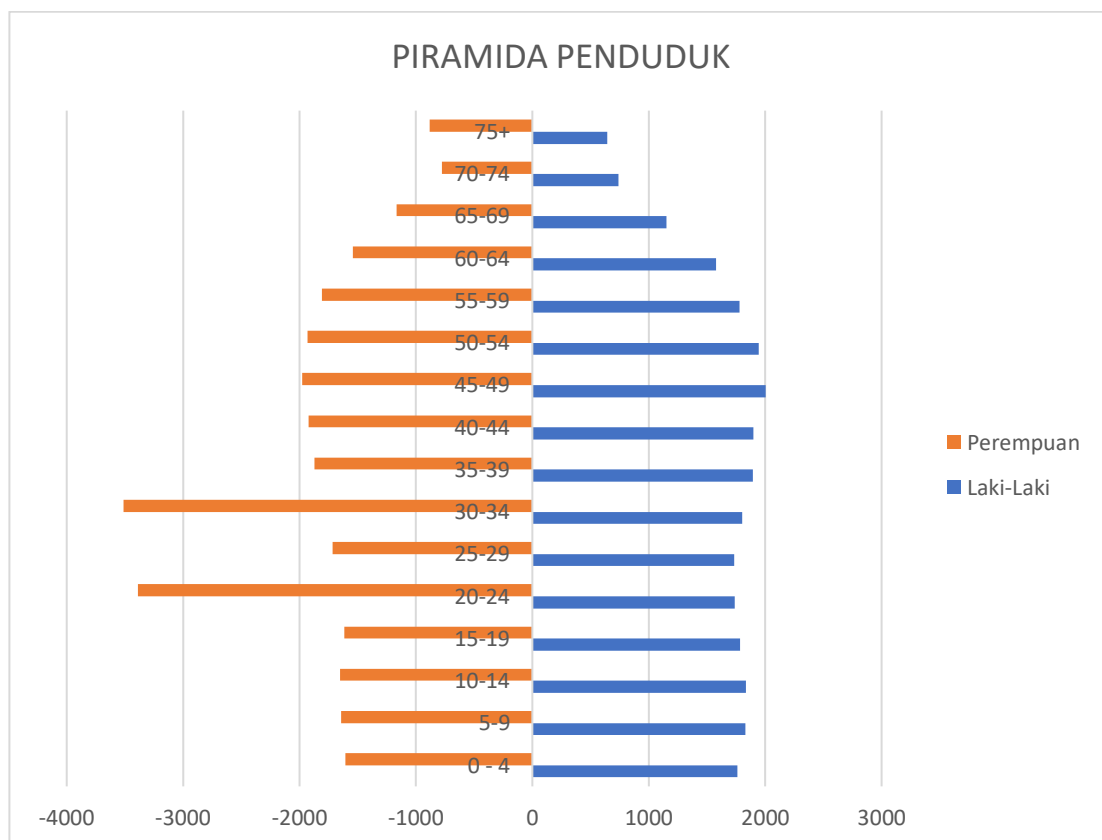

Sumber: Data Proyeksi Puskesmas Pasirian Tahun 2023

Sarana transportasi untuk semua desa dapat ditempuh dengan kendaraan roda dua dan roda empat melalui jalan aspal, jalan batu dan tanah. Sarana komunikasi yang tersedia meliputi koran/majalah, radio, televisi, radio komunikasi dan jaringan telepon. Berikut merupakan sebaran jumlah sasaran ibu hamil dan sasaran ibu melahirkan pada masing-masing wilayah kerja di Puskesmas Pasirian.

Tabel 2.4 Jumlah Sasaran Wilayah Puskesmas Pasirian Tahun 2023

No	Nama Desa	Sasaran Ibu Hamil	Sasaran Ibu Melahirkan	Kelahiran Hidup			Balita (0-4 tahun)		
				L	P	Total	L	P	Total
1	SELOK AWAR - AWAR	131	125	58	61	119	311	302	613
2	CONDRO	70	67	34	29	63	185	143	328
3	MADUREJO	41	39	15	23	38	80	114	194
4	PASIRIAN	190	181	74	99	173	397	496	893
5	SEMEMU	91	87	42	41	83	223	204	427
6	NGUTER	119	114	56	52	108	298	260	558
7	SELOK ANYAR	84	80	40	36	76	213	179	392
PUSKESMAS		726	693	319	341	660	1,707	1,698	3,405

2.3 Jumlah Pemberdayaan Masyarakat

Program pembangunan kesehatan disuatu wilayah tidak akan pernah berhasil jika tanpa bantuan dari peran serta masyarakat. Berikut ini adalah potensi masyarakat di wilayah Puskesmas Pasirian antara lain:

Tabel 2.5. Jumlah UKBM Puskesmas Pasirian Tahun 2023

No	UKBM	Jumlah		Kader Aktif (%)	Satuan
		Kader	Kader Aktif		
1	Dukun Bayi	16	16	100	Orang
2	Kader Posyandu	322	322	100	Orang
4	Kelompok Batra	0	0	0	Kelompok
5	Posyandu	47	47	100	Pos

No	UKBM	Jumlah		Kader Aktif (%)	Satuan
		Kader	Kader Aktif		
6	Polindes	6	6	100	Pos
7	Ponkesdes	4	4	100	Pos
8	Pustu	2	2	100	Pos
9	Santri Husada	30	30	100	Santri
10	Saka Bhakti Husada	1	1	100	Pos

Tabel 2.6 Posyandu Balita dan Posyandu Lansia Wilayah Puskesmas Pasirian Tahun 2023

No.	Kelurahan/Desa	Jumlah Ponkedes	Jumlah Pustu	Jumlah Posyandu	Jumlah Posyandu PTM	Jumlah Posyandu Lansia
1	Selok Awar-awar	0	1	8	1	2
2	Condro	1	0	4	1	4
3	Madurejo	1	0	5	1	5
4	Pasirian	0	0	6	1	3
5	Sememu	1	0	9	1	3
6	Nguter	0	1	9	1	4
7	Selok Anyar	1	0	5	1	5
Jumlah		4	2	46	7	26

Tabel 2.7 Sarana Penunjang Di Wilayah Kerja Puskesmas Pasirian Tahun 2023

No.	Indikator		Jumlah	Satuan
A	SARANA PENDIDIKAN			
1	Taman Kanak- Kanak (TK) dan RA	:	26	Buah
2	Sekolah Dasar (SD/MI)	:	31	Buah
3	Sekolah Luar Biasa (SLB)	:	1	Buah

No.	Indikator		Jumlah	Satuan
4	Sekolah Menengah Pertama (SMP/Mts)	:	11	Buah
5	Sekolah Menengah Atas (SMA/MAN)	:	5	Buah
6	Pondok Pesantren	:	2	Buah
B	TEMPAT-TEMPAT UMUM			
1	Pasar	:	1	Buah
2	Tempat Pengelolaan Makanan	:	28	Buah
C	SARANA INSTITUSI			
1	Rumah sakit umum pemerintah	:	1	Buah
2	Rumah sakit umum swasta	:	0	Buah
3	Rumah sakit khusus swasta	:	0	Buah
4	Klinik swasta	:	1	Buah
5	Puskesmas	:	1	Buah
6	Pustu	:	2	Buah
7	Pusling	:	2	Buah
8	Apotek	:	5	Buah
9	Dokter praktek swasta	:	9	Buah
10	Bidan praktek swasta	:	14	Buah
11	Perawat praktek mandiri	:	15	Buah
12	Posyandu	:	46	Buah

2.4 Jumlah Jaringan Puskesmas dan Jejaring

Sarana kesehatan yang ada di wilayah Puskesmas Pasirian dengan jumlah paling banyak adalah praktek bidan swasta dengan rincian sebagai berikut:

Tabel 2.8 Jumlah Sarana Kesehatan Puskesmas Pasirian Tahun 2023

No	Sarana Kesehatan	Jumlah (unit)
1	RSU	1
2	Puskesmas Pembantu	2
3	Ponkesdes	4
4	Polindes	0
5	Poliklinik Swasta	1
6	Praktek Dokter Swasta	9
7	Praktek Bidan Swasta	14
8	Perawat praktek mandiri	15
Jumlah		30

2.5 Situasi Upaya/ Pelayanan Kesehatan

2.5.1 Profil UKM

Upaya Kesehatan Masyarakat yang selanjutnya disingkat UKM adalah setiap kegiatan untuk memelihara dan meningkatkan kesehatan serta mencegah dan menanggulangi timbulnya masalah kesehatan dengan sasaran keluarga, kelompok, dan masyarakat.

Kegiatan UKM UPT Puskesmas Pasirian diselenggarakan dengan mengacu pada Rencana Pembangunan Jangka Menengah Daerah (RPJMD) Kab. Lumajang dengan perincian sebagai berikut ini :

1. Pelayanan Promosi Kesehatan Esensial dan Perkesmas
 - a. Pelayanan promosi Kesehatan Termasuk UKS
 - b. Pelayanan Kesehatan Lingkungan
 - c. Pelayanan KIA – KB bersifat UKM
 - d. Pelayanan Gizi bersifat UKM
 - e. Pelayanan pencegahan dan pengendalian penyakit
 - f. Pelayanan Keperawatan Kesehatan Masyarakat
2. Pelayanan Kesehatan Pengembangan
 - a. Pelayanan Kesehatan Olah raga
 - b. Pelayanan Kesehatan Jiwa
 - c. Pelayanan Kesehatan Gigi Masyarakat

- d. Pelayanan Kesehatan Tradisional Komplementer
- e. Pelayanan Kesehatan Indra
- f. Pelayanan Kesehatan Lansia
- g. Pelayanan Kesehatan Kerja

2.5.2 Profil UKP

Upaya Kesehatan Perseorangan yang selanjutnya disingkat UKP adalah suatu kegiatan dan/atau serangkaian kegiatan pelayanan kesehatan yang ditujukan untuk peningkatan, pencegahan, penyembuhan penyakit, pengurangan penderitaan akibat penyakit dan memulihkan kesehatan perseorangan. Pelayanan UKP di UPT Puskesmas Pasirian terdiri dari :

1. Pelayanan UKP, Kefarmasian dan Laboratorium
 - 1.1 Pendaftaran dan Rekam Medis
 - 1.1.1 Pendaftaran
 - 1.1.2 Rekam Medis
 - 1.2 Pelayanan Pemeriksaan Umum
 - 1.2.1 Pelayanan Kesehatan Dasar
 - 1.2.2 Pelayanan Rujukan Pasien
 - 1.2.3 Pelayanan asuhan keperawatan
 - 1.2.4 Pelayanan surat keterangan dokter
 - 1.3 Pelayanan Kesehatan Gigi dan Mulut
 - 1.3.1 Pemeriksaan dan pengobatan gigi dan mulut
 - 1.3.2 Penambalan gigi
 - 1.3.3 Pencabutan gigi
 - 1.3.4 Scaling gigi
 - 1.3.5 Konsultasi kesehatan gigi dan mulut
 - 1.4 Pelayanan KIA – KB berdifat UKP
 - 1.4.1 ANC (Ante natal Care)
 - 1.4.2 INC (Post Natal Care)
 - 1.4.3 PNC (Post Natal Care)
 - 1.4.4 MTBS (Metode Terpadu Balita Sakit)
 - 1.4.5 MTBM (Metode Terpadu Balita Muda)
 - 1.4.6 SDIDTK (Stimulasi Deteksi dan Intervensi Dini Tumbuh Kembang)
 - 1.4.7 Pelayanan KB, suntik, implan/susuk, kondom, pil, IUD
 - 1.4.8 Tindik telinga Bayi

- 1.4.9 Pemeriksaan IVA (Inspeksi Visual Asetat)
- 1.4.10 Konsultasi Kesehatan Calon pengantin
- 1.4.11 Konsultasi Kesehatan reproduksi remaja
- 1.4.12 Rujukan kesehatan ibu dan anak
- 1.5 Pelayanan Gawat Darurat dan Rawat Inap 24 jam
 - 1.5.1 Pelayanan Gawat darurat
 - 1.5.2 Pelayanan rujukan pasien
 - 1.5.3 Pelayanan rawat inap
 - 1.5.4 Pelayanan Asuhan Keperawatan
- 1.6 Pelayanan Persalinan
 - 1.6.1 Persalinan Normal
 - 1.6.2 Pelayanan Kesehatan Ibu nifas
 - 1.6.3 Perdarahan ante partum
 - 1.6.4 Penanganan gawat janin
 - 1.6.5 Penanganan gawat darurat bayi baru lahir
 - 1.6.6 Pelayanan pemeriksaan bayi
- 1.7 Pelayanan Kefarmasian
 - 1.7.1 Penerimaan resep dokter
 - 1.7.2 Pelayanan obat
 - 1.7.3 Konsultasi efek samping obat
- 1.8 Pelayanan Laboratorium
 - 1.8.1 Pemeriksaan rapi test HIV R1
 - 1.8.2 Pemeriksaan golongan darah
 - 1.8.3 Pemeriksaan widal
 - 1.8.4 Pemeriksaan HbsAg
 - 1.8.5 Pemeriksaan skreening gula darah
 - 1.8.6 Pemeriksaan skreening asam urat
 - 1.8.7 Pemeriksaan skreening kolesterol
- 1.9 Pelayanan Kesehatan Lingkungan
 - 1.9.1 Konseling
 - 1.9.2 Kunjungan lapangan
- 1.10 Pelayanan Gizi bersifat UKP
- 1.11 Pelayanan Imunisasi
 - 1.11.1 Imunisasi dasar pada bayi (HB 0, BCG, DPT, HIB, Polio, IPV, MR)

- 1.11.2 Imunisasi Boster Pentabio
- 1.11.3 Imunisasi Bosterb Pentabio
- 1.11.4 Imunisasi TT CPW
- 1.11.5 Imunisasi TT Bumil

2.6 Persyaratan Pelayanan

Visi Puskesmas Pasirian adalah “Terwujudnya Masyarakat Sehat dan Mandiri.” Untuk mewujudkan visi tersebut ada 3 misi yang dijalankan Puskesmas Pasirian yaitu Mendorong kemandirian masyarakat untuk berperilaku hidup sehat; Meningkatkan pemberdayaan dan kemitraan masyarakat dalam pembangunan berwawasan kesehatan; Mewujudkan pelayanan kesehatan yang bermutu, profesional, dan terjangkau oleh terjangkau.

Peran serta masyarakat dalam pembangunan berwawasan kesehatan; Membudayakan perilaku hidup bersih dan sehat (PHBS) pada seluruh lapisan masyarakat.

Motto layanan Puskesmas Pasirian adalah “Melayani setulus hati, sedekat sahabat, sehangat keluarga.” Mempunyai maksud kita (Puskesmas Pasirian) bersama lintas program dan lintas sektor menjadikan masyarakat Kecamatan Pasirian yang sehat dan mandiri. Dalam mewujudkan itu semua Puskesmas Pasirian memiliki tata nilai “PUSPA”.

- a. **Profesional**, artinya sumber daya manusia bekerja sesuai dengan kompetensi dan selalu menerapkan SOP dalam memberikan pelayanan prima
- b. **Unggul**, artinya sumber daya manusia handal dan menggunakan teknologi dalam pelayanan
- c. **Santun**, artinya senyum, salam, sapa, sopan, ramah dan sabar dalam memberikan pelayanan yang menyeluruh bagi semua lapisan masyarakat
- d. **Proaktif** artinya adalah cepat, tanggap dalam pelayanan dan mengutamakan kepentingan
- e. **Amanah**, artinya bertanggung jawab terhadap menjaga keselamatan pasien

2.7 Struktur Organisasi

Berikut adalah struktur organisasi dan tata kerja (SOTK) UPT. Puskesmas Pasirian pada tanggal 3 Januari 2023 dengan nomor SK 445/027/427.55.05/I/2023.

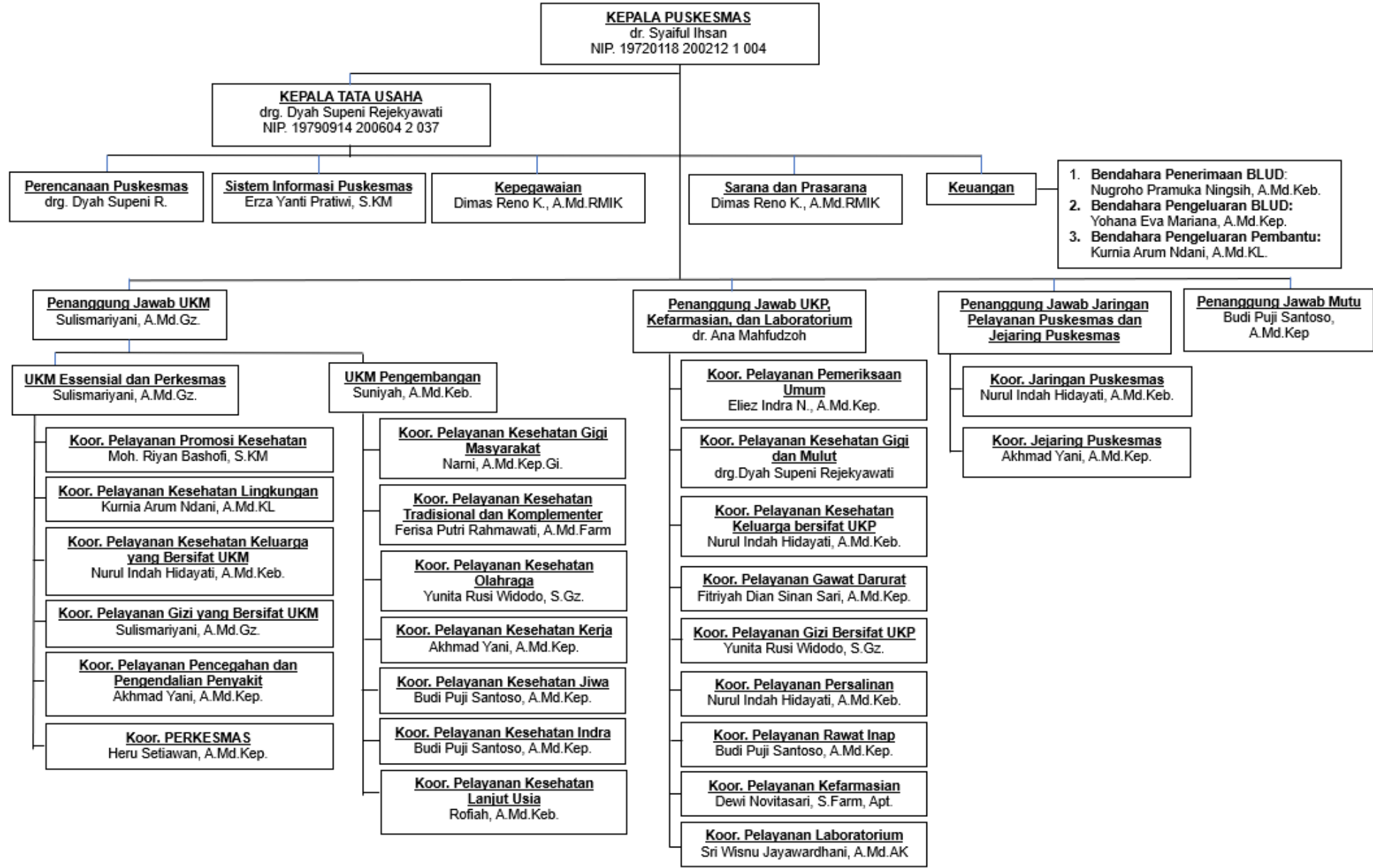

BAB 3.

GAMBARAN SARANA, PRASARANA, DAN KETENAGAAN PUSKESMAS

3.1 Gambaran Kondisi Sarana dan Prasarana

Adapun Sarana dan prasarana yang berada di Puskesmas Pasirian mengacu pada Peraturan Menteri Kesehatan Nomor 43 tahun 2016 tentang Pusat Kesehatan Masyarakat dan Standar Puskesmas Dinas Kesehatan Provinsi Jawa Timur tahun 2011 antara lain:

3.1.1 Ruang Pemeriksaan Umum

Tabel 3.1 Jumlah Peralatan di Ruang Pemeriksaan Umum Tahun 2023

No	JENIS PERALATAN	JUMLAH MINIMUM PERALATAN	
		Puskesmas Non Rawat Inap	Puskesmas Pasirian
I. SET PEMERIKSAAN UMUM:			
a. Alat Kesehatan			
1.	Alat deteksi dini gangguan indera penglihatan:		
	a) Bingkai uji-coba untuk pemeriksaan refraksi	1 buah	-
	b) Buku Ishihara Tes	1 buah	1 buah
	c) Lensa uji coba untuk pemeriksaan refraksi	1 set	-
	d) Lup Binokuler (lensa pembesar) 3 – 5 Dioptri	1 buah	-
	e) Ophthalmoscope	1 buah	-
	f) Snellen Chart 2 jenis (EChart+ Alphabet Chart)	1 buah	1 buah
	g) Tonometer	1 buah	-
2.	Alat deteksi dini gangguan pendengaran		
	a) Corong Telinga/ Spekulum Telinga Ukuran Kecil, Sedang, Besar	1 set	-
	b) Garputala 512 Hz	1 set	1 set
	c) Lampu kepala/Head Lamp + Adaptor AC/DC	1 buah	-
	d) Otoscope	1 buah	-
3.	Alat pengukur tekanan darah/ tensimeter dengan manset untuk anak dan dewasa	1 buah	1 buah

No	JENIS PERALATAN	JUMLAH MINIMUM PERALATAN	
		Puskesmas Non Rawat Inap	Puskesmas Pasirian
4.	Handle kaca laring /Larynx Handle Mirror	1 buah	1 buah
5.	Kaca laring ukuran 2,4,5,6	1 set	-
6.	Palu reflex /Dejerine Reflex Hammer	1 buah	1 buah
7.	Skinfold calliper	1 buah	-
8.	Spekulum hidung	1 buah	1 buah
9.	Spekulum vagina (cocor bebek Grave)	1 buah	-
10.	Stetoskop untuk dewasa	1 buah	1 buah
11.	Sudip lidah logam	Sesuai Kebutuhan	Sesuai Kebutuhan
12.	Tempat tidur periksa dan perlengkapannya	1 buah	1 buah
13.	Termometer	1 buah	1 buah
14.	Timbangan berat badan dewasa	1 buah	1 buah
b. Perbekalan Kesehatan Lain			
1.	Alat ukur tinggi badan (statu meter mikrotois)	1 buah	1 buah
2.	<i>Acute Respiratory Infections (ARI) timer/ARI SOUNDTIMER</i>	1 unit	-
3.	Baki logam tempat alat steril tertutup	1 buah	1 buah
II. BAHAN HABIS PAKAI			
1.	Alkohol	Sesuai Kebutuhan	Sesuai Kebutuhan
2.	Kapas	Sesuai Kebutuhan	Sesuai Kebutuhan
3.	Kasa non steril	Sesuai Kebutuhan	Sesuai Kebutuhan
4.	Kasa steril	Sesuai Kebutuhan	Sesuai Kebutuhan
5.	Masker wajah	Sesuai Kebutuhan	Sesuai Kebutuhan
6.	Pelilit kapas/ <i>Cotton applicator</i>	sesuai kebutuhan	sesuai kebutuhan
7.	Povidone Iodine	Sesuai Kebutuhan	Sesuai Kebutuhan

No	JENIS PERALATAN	JUMLAH MINIMUM PERALATAN	
		Puskesmas Non Rawat Inap	Puskesmas Pasirian
8.	Sabun tangan atau antiseptic	Sesuai Kebutuhan	Sesuai Kebutuhan
9.	Sarung tangan steril	Sesuai Kebutuhan	Sesuai Kebutuhan
10.	Sarung tangan non steril	Sesuai Kebutuhan	Sesuai Kebutuhan
III. PERLENGKAPAN			
1.	Bantal	1 buah	1 buah
2.	Emesis basin /Nierbeken besar / <i>Kidney bowl manual surgical instrument</i>	1 buah	-
3.	Lampu senter untuk periksa/pen light	1 buah	1 buah
4.	Lampu spiritus	1 buah	-
5.	Lemari alat	1 buah	1 buah
6.	Meja instrumen	1 buah	-
7.	Perlak	2 buah	-
8.	Pispot	1 buah	-
9.	Sarung bantal	2 buah	-
10.	Sikat untuk membersihkan peralatan	1 buah	-
11.	<i>Stop Watch</i>	1 buah	-
12.	Tempat sampah tertutup yang dilengkapi dengan injakan pembuka penutup	2 buah	2 buah
IV. MEUBELAIR			
1.	Komputer	1 unit	1 unit
2.	Kursi kerja	3 buah	3 buah
3.	Lemari arsip	1 buah	1 buah
4.	Meja tulis ½ biro	1 buah	1 buah
V. PENCATATAN DANPELAPORAN			
1.	Buku register pelayanan	Sesuai Kebutuhan	Sesuai Kebutuhan
2.	Formulir dan surat keterangan lain sesuai kebutuhan pelayanan yang diberikan	Sesuai Kebutuhan	Sesuai Kebutuhan
3.	Formulir <i>Informed Consent</i>	Sesuai Kebutuhan	Sesuai Kebutuhan
4.	Formulir rujukan	Sesuai Kebutuhan	Sesuai Kebutuhan
5.	Formulir pemeriksaan kekerasan pada perempuan dan anak	Sesuai Kebutuhan	Sesuai Kebutuhan

No	JENIS PERALATAN	JUMLAH MINIMUM PERALATAN	
		Puskesmas Non Rawat Inap	Puskesmas Pasirian
6.	Kartu carta prediksi risiko kardiovaskular	Sesuai Kebutuhan	Sesuai Kebutuhan
7.	Kertas resep	Sesuai Kebutuhan	Sesuai Kebutuhan
8.	Kartu Wayne Indeks (untuk skrining gangguan tiroid)	Sesuai Kebutuhan	Sesuai Kebutuhan
9.	Kuesioner penilaian mandiri untuk skrining gangguan tiroid	Sesuai Kebutuhan	Sesuai Kebutuhan
10.	Surat Keterangan Sakit	Sesuai Kebutuhan	Sesuai Kebutuhan
11.	Surat Keterangan Sehat	Sesuai Kebutuhan	Sesuai Kebutuhan

3.1.2 Ruang Tindakan dan Ruang Gawat Darurat

Tabel 3.2 Jumlah Peralatan di Ruang Gawat Darurat Tahun 2023

No	JENIS PERALATAN	JUMLAH MINIMUM PERALATAN	
		Puskesmas Rawat Inap	Puskesmas Pasirian
I. SET TINDAKAN MEDIS / GAWAT DARURAT:			
a. Alat Kesehatan			
1.	Alat pengukur tekanan darah/ tensimeter dengan manset untuk anak dan dewasa	1 buah	1 buah
2.	<i>Automated External Defibrillator (AED)*</i>	1 unit	-
3.	Brankar (<i>Strechter</i>)	1 buah	-
4.	<i>Collar Brace/Neck Collar</i> anak	1 buah	1 buah
5.	<i>Collar Brace/Neck Collar</i> dewasa	1 buah	1 buah
6.	Corong telinga/Spekulum telinga ukuran kecil, besar, sedang	1 set	1 set
7.	Doppler	1 buah	1 buah
8.	EKG*	1 buah	1 buah
9.	<i>Forceps Aligator</i>	3 buah	1 buah
10.	<i>Forceps Bayonet</i>	3 buah	1 buah
11.	<i>Forsep magill</i> dewasa	3 buah	-
12.	<i>Guedel Airway (Oropharingeal Airway)</i>	2 buah	2 buah
13.	Pinset anatomis, 18 cm	3 buah	3 buah
14.	Pinset bedah, 14,5 cm	3 buah	3 buah
15.	Pinset bedah, 18 cm	3 buah	3 buah
16.	Pinset epilasi	1 buah	-
17.	Pinset telinga	1 buah	1 buah

No	JENIS PERALATAN	JUMLAH MINIMUM PERALATAN	
		Puskesmas Rawat Inap	Puskesmas Pasirian
18.	Resusitator manual & sungkup anak-anak	1 buah	-
19.	Resusitator manual & sungkup dewasa	1 buah	1 buah
20.	Resusitator manual & sungkup neonatus	1 buah	-
21.	Silinder korentang kecil	1 buah	-
22.	Spalk	1 buah	1 buah
23.	Spekulum hidung	1 buah	1 buah
24.	Spekulum mata	1 buah	-
25.	<i>Stand lamp</i> untuk tindakan	2 buah	-
26.	Standar infus	2 buah	2 buah
27.	Steteskop	1 buah	1 buah
28.	Steteskop janin (Laenec/Pinard)	1 buah	-
29.	<i>Suction pump</i> (alat penghisap)	1 buah	-
30.	<i>Suction tubes</i> (adaptor telinga)	1 buah	-
31.	Sudip/Spatula lidah logam	4 buah	1 buah
32.	Tabung oksigen dan regulator	1 buah	1 buah
33.	Tempat tidur periksa dan perlengkapannya	1 buah	1 buah
34.	Termometer	1 buah	1 buah
35.	Timbangan	1 buah	1 buah
36.	Timbangan bayi	1 buah	1 buah
b. Perbekalan Kesehatan Lain			
1.	Alat ukur panjang badan bayi	1 buah	-
2.	Alat ukur tinggi badan dewasa	1 buah	-
3.	Ari Timer	1 buah	-
4.	Baki logam tempat alat steril tertutup	2 buah	2 buah
5.	Semprit gliserin	1 buah	-
II. BAHAN HABIS PAKAI			
1.	Alkohol	1 botol	1 botol
2.	Anestesi topikal tetes mata	1 botol	-
3.	Benang <i>chromic catgut</i>	Sesuai kebutuhan	Sesuai Kebutuhan
4.	Benang <i>silk</i>	Sesuai kebutuhan	Sesuai Kebutuhan
5.	Cairan desinfektan/Povidone Iodine	1 botol	1 botol
6.	<i>Disposable syringe</i> 1 cc	Sesuai kebutuhan	Sesuai Kebutuhan
7.	<i>Disposable syringe</i> 10 cc	Sesuai kebutuhan	Sesuai Kebutuhan

No	JENIS PERALATAN	JUMLAH MINIMUM PERALATAN	
		Puskesmas Rawat Inap	Puskesmas Pasirian
8.	<i>Disposable syringe 2,5 - 3 cc</i>	Sesuai kebutuhan	Sesuai Kebutuhan
9.	<i>Disposable syringe 5 cc</i>	Sesuai kebutuhan	Sesuai Kebutuhan
10.	<i>Disposable syringe 50 cc</i>	Sesuai kebutuhan	Sesuai Kebutuhan
11.	<i>Endotracheal tube (ETT) tanpa cuff 2.5</i>	1 buah	-
12.	<i>Endotracheal tube (ETT) tanpa cuff 3</i>	1 buah	-
13.	<i>Endotracheal tube (ETT) tanpa cuff 3.5</i>	1 buah	-
14.	<i>Endotracheal tube (ETT) tanpa cuff 4</i>	1 buah	-
15.	<i>Endotracheal tube (ETT) tanpa cuff 6</i>	3 buah	-
16.	<i>Endotracheal tube (ETT) tanpa cuff 7</i>	3 buah	-
17.	<i>Endotracheal tube (ETT) tanpa cuff 8</i>	3 buah	-
18.	<i>Goggle</i>	1 buah	1 buah
19.	Infus set/intra vena set dewasa	Sesuai kebutuhan	Sesuai Kebutuhan
20.	Infus set/intra vena set anak	Sesuai kebutuhan	Sesuai Kebutuhan
21.	Jarum jahit untuk operasi mata, ½ lingkaran	Sesuai kebutuhan	Sesuai Kebutuhan
22.	Jarum jahit, lengkung, ½ lingkaran penampang segitiga	Sesuai kebutuhan	Sesuai Kebutuhan
23.	Jarum jahit, lengkung, ½ lingkaran, penampang bulat	Sesuai kebutuhan	Sesuai Kebutuhan
24.	Jarum jahit, lengkung, 3/8 lingkaran penampang segitiga	Sesuai kebutuhan	Sesuai Kebutuhan
25.	Jarum jahit, lengkung, 3/8 lingkaran, penampang bulat	Sesuai kebutuhan	Sesuai Kebutuhan
26.	Kapas	Sesuai kebutuhan	Sesuai Kebutuhan
27.	Kasa non steril	Sesuai kebutuhan	Sesuai Kebutuhan
28.	Kasa steril	Sesuai kebutuhan	Sesuai Kebutuhan
29.	Kateter Foley ukuran 5-8 French	2 buah	-
30.	Kateter intravena No. 20	Sesuai kebutuhan	Sesuai Kebutuhan

No	JENIS PERALATAN	JUMLAH MINIMUM PERALATAN	
		Puskesmas Rawat Inap	Puskesmas Pasirian
31.	Kateter intravena No. 23	Sesuai kebutuhan	Sesuai Kebutuhan
32.	Kateter intravena No. 26	Sesuai kebutuhan	Sesuai Kebutuhan
33.	Kateter intravena No.18	Sesuai kebutuhan	Sesuai Kebutuhan
34.	Kateter karet No. 10 (Nelaton)	Sesuai kebutuhan	Sesuai Kebutuhan
35.	Kateter karet No. 12 (Nelaton)	Sesuai kebutuhan	Sesuai Kebutuhan
36.	Kateter karet No. 14 (Nelaton)	Sesuai kebutuhan	Sesuai Kebutuhan
37.	Kertas EKG	Sesuai kebutuhan	Sesuai Kebutuhan
38.	<i>Lubricant gel</i>	1 tube	-
39.	Masker wajah	Sesuai kebutuhan	Sesuai Kebutuhan
40.	<i>Micropore surgical tape</i>	Sesuai kebutuhan	Sesuai Kebutuhan
41.	<i>Mucous suction</i> , silikon Nomor 8 dan 10	Sesuai kebutuhan	Sesuai Kebutuhan
42.	<i>Nasogastric Tube</i> /selang lambung (3,5,8)	Sesuai kebutuhan	Sesuai Kebutuhan
43.	Pelilit kapas/ <i>Cotton applicator</i>	Sesuai kebutuhan	Sesuai Kebutuhan
44.	Sabun tangan atau antiseptik	1 botol	-
45.	Sarung tangan non steril	Sesuai kebutuhan	Sesuai Kebutuhan
46.	Sarung tangan steril	Sesuai kebutuhan	Sesuai Kebutuhan
47.	Skapel, mata pisau bedah besar	1 box	-
48.	Skapel, mata pisau bedah kecil	1 box	1 box
49.	Sprit irigasi liang telinga	Sesuai kebutuhan	Sesuai Kebutuhan
50.	<i>Verban elastic</i>	Sesuai kebutuhan	Sesuai Kebutuhan
51.	<i>Water based gel</i> untuk EKG dan Doppler	1 tube	1 tube
III. PERLENGKAPAN			
1.	Bak instrument tertutup	2 buah	2 buah
2.	Emesis basin/Nierbeken besar/ <i>Kidney bowl manual surgical instrument</i>	4 buah	-

No	JENIS PERALATAN	JUMLAH MINIMUM PERALATAN	
		Puskesmas Rawat Inap	Puskesmas Pasirian
3.	Bantal	1 buah	1 buah
4.	Celemek plastik	1 buah	-
5.	Dorongan tabung oksigen dengan tali pengaman	1 buah	1 buah
6.	Duk bolong, sedang	Sesuai kebutuhan	Sesuai Kebutuhan
7.	Jam/timer/stop watch	1 buah	-
8.	Kain balut segitiga (mitella)	5 buah	-
9.	Wadah untuk limbah benda tajam (jarum atau pisau bekas)	2 buah	-
10.	Lemari alat	1 buah	-
11.	Lemari obat	1 buah	1 buah
12.	Mangkok untuk larutan	2 buah	-
13.	Meja instrumen/alat	1 buah	1 buah
14.	Perlak plastik	2 buah	-
15.	Pispot	2 buah	-
16.	Sarung bantal	2 buah	-
17.	Sikat tangan	1 buah	-
18.	Sikat untuk membersihkan peralatan	1 buah	-
19.	Tempat sampah tertutup yang dilengkapi dengan injakan pembuka penutup	2 buah	1 buah
20.	Toples kapas/Kasa steril	1 buah	-
21.	Tromol kasa/Kain steril 25 x 120 mm	1 buah	1 buah
22.	Waskom cekung	2 buah	-
23.	Waskom cuci	2 buah	2 buah
IV. MEUBELAIR			
1.	Kursi kerja	3 buah	3 buah
2.	Lemari arsip	1 buah	1 buah
3.	Meja tulis ½ biro	1 buah	1 buah
V. PENCATATAN & PELAPORAN			
1.	Buku register pelayanan	Sesuai kebutuhan	Sesuai Kebutuhan
2.	Formulir dan Surat Keterangan lain sesuai kebutuhan pelayanan yang diberikan	Sesuai kebutuhan	Sesuai Kebutuhan
3.	Formulir <i>Informed Consent</i>	Sesuai kebutuhan	Sesuai Kebutuhan
4.	Formulir rujukan	Sesuai kebutuhan	Sesuai Kebutuhan

No	JENIS PERALATAN	JUMLAH MINIMUM PERALATAN	
		Puskesmas Rawat Inap	Puskesmas Pasirian
5.	Kertas resep	Sesuai kebutuhan	Sesuai Kebutuhan
6.	Surat Keterangan Sakit	Sesuai kebutuhan	Sesuai Kebutuhan

3.1.3 Ruang Kesehatan Ibu, Anak (KIA), KB, dan Imunisasi

Tabel 3.3 Jumlah Peralatan di Ruang Kesehatan Ibu, Anak (KIA), KB dan Imunisasi Tahun 2023

No	JENIS PERALATAN	JUMLAH MINIMUM PERALATAN	
		Puskesmas Rawat Inap	Puskesmas Pasirian
I. SET PEMERIKSAAN KESEHATAN IBU			
a. Alat Kesehatan untuk Pemeriksaan Kesehatan Ibu			
1.	Alat pengukur tekanan darah/ tensimeter dengan manset untuk dewasa	1 buah	1 buah
2.	Alat Ukur Lingkar Lengan Atas (Pita LILA)	1 buah	1 buah
3.	Doppler	1 buah	1 buah
4.	Gunting Benang Lengkung Ujung Tajam Tumpul	1 buah	1 buah
5.	Gunting Benang Angkat Jahitan	1 buah	1 buah
6.	Gunting Verband	1 buah	1 buah
7.	Klem Kassa Korentang	1 buah	1 buah
8.	Klem Kocher /Kocher Tang	1 buah	1 buah
9.	Meja Periksa Ginekologi dan kursi pemeriksa	1 buah	1 buah
10.	Palu Refleks	1 buah	1 buah
11.	Pinset Anatomis Panjang	1 buah	1 buah
12.	Pinset Anatomi Pendek	1 buah	1 buah
13.	Pinset Bedah	1 buah	1 buah
14.	Silinder Korentang kecil	1 buah	1 buah
15.	Spekulum Vagina (Cocor Bebek Grave) Besar	3 buah	1 buah
16.	Spekulum Vagina (Cocor Bebek Grave) Kecil	3 buah	1 buah
17.	Spekulum Vagina (Cocor Bebek Grave) Sedang	3 buah	1 buah
18.	Spekulum Vagina (Sims)	1 buah	1 buah
19.	Stand Lamp untuk tindakan	1 buah	1 buah
20.	Stetoskop Dewasa	1 buah	1 buah
21.	Sudip lidah / Spatula Lidah logam	Sesuai kebutuhan	Sesuai kebutuhan

No	JENIS PERALATAN	JUMLAH MINIMUM PERALATAN	
		Puskesmas Rawat Inap	Puskesmas Pasirian
22.	Tabung Korentang Stainless	1 buah	1 buah
23.	Tampon Tang	1 buah	1 buah
24.	Tempat Tidur Periksa	1 buah	1 buah
25.	Termometer Dewasa	1 buah	1 buah
26.	Timbangan	1 buah	1 buah
27.	Tromol Kasa / linen	1 buah	1 buah
b. Perbekalan KesehatanLain			
1.	Alat ukur tinggi badan (microtoise)	1 buah	1 buah
2.	Bak Instrumen dengan tutup	1 buah	1 buah
3.	Baki Logam Tempat Alat Steril Bertutup	1 buah	1 buah
4.	Meja Instrumen / Alat	1 buah	1 buah
5.	Senter Periksa	1 buah	1 buah
6.	Toples Kapas / Kasa Steril	1 buah	1 buah
7.	Waskom Bengkok Kecil	1 buah	1 buah
8.	Waskom diameter 40 cm	1 buah	1 buah
II. SET PEMERIKSAAN KESEHATAN ANAK			
a. Alat Kesehatan untuk Pemeriksaan KesehatanAnak			
1.	Alat Penghisap lender/ Penghisap lendir DeLee (Neonatus)	1 buah	1 buah
2.	Alat pengukur tekanan darah/tensimeter dengan manset untuk anak	1 buah	1 buah
3.	Alat pengukur tekanan darah/tensimeter dengan manset untuk bayi	1 buah	-
4.	Alat pengukur lingkaran lengan atas balita (Pita LILA)	1 buah	1 buah
5.	Stand Lamp untuk tindakan	1 buah	1 buah
6.	Stetoskop anak	1 buah	1 buah
7.	Sudip lidah /Spatula lidah logam	4 buah	1 buah
8.	Tabung oksigen dan regulator	1 set	1 set
9.	Termometer	1 buah	1 buah
10.	Timbangan dewasa	1 buah	1 buah
11.	Timbangan bayi	1 buah	1 buah
b. Perbekalan KesehatanLain			
1.	Alat Pengukur lingkaran kepala (meteran)	1 buah	1 buah
2.	Alat Pengukur tinggi badan anak (microtoise)	1 buah	1 buah
3.	Alat Pengukur Panjang Bayi	1 buah	1 buah

No	JENIS PERALATAN	JUMLAH MINIMUM PERALATAN	
		Puskesmas Rawat Inap	Puskesmas Pasirian
4.	<i>Acute Respiratory Infections</i> (ARI) timer/ ARI Soundtimer	1 buah	1 buah
5.	Senter/ <i>Pen light</i>	1 buah	1 buah
6.	Set Tumbuh Kembang Anak	1 set	1 set
III. SET PELAYANAN KB			
1.	Set Implan	1 set	1 set
a. Alat kesehatan			
	a) Bak Instrumen tertutup yang dapat menyimpan seluruh alat implant removal	1 buah	1 buah
	b) Forcep artery/ homeostatic halsted, mosquito curved ukuran 12,5 cm / 5"	1 buah	1 buah
	c) Forcep artery/ homeostatic halsted, mosquito straight ukuran 12,5 cm / 5"	1 buah	1 buah
	d) Gagang pisau (<i>scapel handle</i>) ukuran 120 – 130 mm / 5-6"	1 buah	1 buah
	e) Pinset anatomis ukuran 13-18 cm / 5-7"	1 buah	1 buah
b. Perbekalan kesehatan lain			
	a) Mangkok antiseptik diameter 6-8 cm atau ukuran 60-70 ml	1 buah	1 buah
2.	Set AKDR	1 Set	1 Set
a. Alat kesehatan			
	a) Aligator ekstraktor AKDR	1 buah	1 buah
	b) Bak instrumen tertutup yang dapat menyimpan seluruh alat pemasangan dan pencabutan AKDR (d disesuaikan dengan besarnya alat)	1 buah	1 buah
	c) Forcep tenaculum Schroeder panjang 25-27 cm / 10"	1 buah	1 buah
	d) Gunting operasi mayo lengkung panjang 17 cm / 6-7"	1 buah	1 buah
	e) Klem pemegang kasa (Forcep Sponge Foerster Straight 25-27 cm / 9-11")	1 buah	1 buah
	f) Pengait pencabut AKDR panjang 32 cm / 12,5" (IUD removal hook panjang)	1 buah	1 buah

No	JENIS PERALATAN	JUMLAH MINIMUM PERALATAN	
		Puskesmas Rawat Inap	Puskesmas Pasirian
	g) Sonde uterus sims panjang 32-33 cm / 12,5-13"	1 buah	1 buah
	h) Spekulum cocor bebek graves ukuran medium	1 buah	1 buah
	i) <i>Stand Lamp</i> untuktindakan	1 buah	1 buah
b. Perbekalan KesehatanLain			
	a) Mangkok antiseptik diameter 6-8 cm, atau ukuran 60- 70 ml	1 buah	1 buah
IV. SET IMUNISASI			
a. AlatKesehatan			
1.	<i>Vaccine carrier/coolbox</i>	1 buah	1 buah
2.	<i>Vaccine Refrigerator</i>	1 buah	2 buah
b. Perbekalan Kesehatanlain			
1.	Alat pemantau dan perekam suhu terus menerus	1 buah	1 buah
2.	<i>Coolpack</i>	Sesuai Kebutuhan	Sesuai Kebutuhan
3.	Indikator pembekuan	1 buah	1 buah
4.	<i>Voltage Stabilizer</i>	1 buah	1 buah
V. BAHAN HABISPAKAI			
1.	AKDR	Sesuai Kebutuhan	Sesuai Kebutuhan
2.	Alkohol	Sesuai Kebutuhan	Sesuai Kebutuhan
3.	Alkohol Swab / kapas alkohol	Sesuai Kebutuhan	Sesuai Kebutuhan
4.	Aqua for injection/ water for injection	Sesuai Kebutuhan	Sesuai Kebutuhan
5.	Asam cuka 25% (untuk pemeriksaan IVA)	Sesuai kebutuhan	Sesuai kebutuhan
6.	Benang Chromic Catgut	Sesuai Kebutuhan	Sesuai Kebutuhan
7.	Cairan Desinfektan	Sesuai Kebutuhan	Sesuai Kebutuhan
8.	<i>Cairan handrubs</i>	Sesuai Kebutuhan	Sesuai Kebutuhan
9.	<i>Disposable Syringe 1 cc</i>	Sesuai Kebutuhan	Sesuai Kebutuhan
10.	<i>Disposable Syringe 10 cc</i>	Sesuai Kebutuhan	Sesuai Kebutuhan
11.	<i>Disposable Syringe 2,5 – 3 cc</i>	Sesuai Kebutuhan	Sesuai Kebutuhan

No	JENIS PERALATAN	JUMLAH MINIMUM PERALATAN	
		Puskesmas Rawat Inap	Puskesmas Pasirian
12.	<i>Disposable Syringe 20 cc</i>	Sesuai Kebutuhan	Sesuai Kebutuhan
13.	<i>Disposable Syringe 5 cc</i>	Sesuai Kebutuhan	Sesuai Kebutuhan
14.	<i>Auto Disable Syringe 0,05 cc</i>	Sesuai Kebutuhan	Sesuai Kebutuhan
15.	<i>Auto Disable Syringe 0,5 cc</i>	Sesuai Kebutuhan	Sesuai Kebutuhan
16.	<i>Auto Disable Syringe 5 cc</i>	Sesuai Kebutuhan	Sesuai Kebutuhan
17.	<i>Feeding tube/ orogastric tube</i>	Sesuai Kebutuhan	Sesuai Kebutuhan
18.	Implant	Sesuai Kebutuhan	Sesuai Kebutuhan
19.	Infus set dewasa	Sesuai Kebutuhan	Sesuai Kebutuhan
20.	Kain Steril	Sesuai Kebutuhan	Sesuai Kebutuhan
21.	Kantong urine	Sesuai Kebutuhan	Sesuai Kebutuhan
22.	Kapas	Sesuai kebutuhan	Sesuai kebutuhan
23.	Kasa Non Steril	Sesuai Kebutuhan	Sesuai Kebutuhan
24.	Kasa Steril	Sesuai Kebutuhan	Sesuai Kebutuhan
25.	Kateter folley Dewasa	Sesuai Kebutuhan	Sesuai Kebutuhan
26.	Kateter intravena 16G	Sesuai Kebutuhan	Sesuai Kebutuhan
27.	Kateter intravena 18G	Sesuai Kebutuhan	Sesuai Kebutuhan
28.	Kateter intravena 20G	Sesuai Kebutuhan	Sesuai Kebutuhan
29.	Kateter Nasal dengan Canule	Sesuai Kebutuhan	Sesuai Kebutuhan
30.	Kateter penghisap lender dewasa 10	Sesuai Kebutuhan	Sesuai Kebutuhan
31.	Kateter penghisap lender dewasa 8	Sesuai Kebutuhan	Sesuai Kebutuhan
32.	Lidi kapas Steril	Sesuai Kebutuhan	Sesuai Kebutuhan
33.	Lubrikan gel	1 tube	1 tube

No	JENIS PERALATAN	JUMLAH MINIMUM PERALATAN	
		Puskesmas Rawat Inap	Puskesmas Pasirian
34.	Masker	Sesuai Kebutuhan	Sesuai Kebutuhan
35.	Plester	Sesuai Kebutuhan	Sesuai Kebutuhan
36.	Sabun Tangan atau Antiseptik	Sesuai Kebutuhan	Sesuai Kebutuhan
37.	Sarung tangan	Sesuai Kebutuhan	Sesuai Kebutuhan
38.	Vaksin	Sesuai kebutuhan	Sesuai kebutuhan
39.	Vaksin imunisasi dasar	Sesuai Kebutuhan	Sesuai Kebutuhan
VI. PERLENGKAPAN			
1.	Apron	1 buah	1 buah
2.	Baju Kanguru /Kain Panjang	Sesuai Kebutuhan	Sesuai Kebutuhan
3.	Bantal	1 buah	1 buah
4.	Bangku kecil/pendek	2 buah	2 buah
5.	Celemek Plastik	1 buah	1 buah
6.	Cangkir kecil dan sendok serta pipet untuk ASI perah	Sesuai Kebutuhan	Sesuai Kebutuhan
7.	Duk Bolong, Sedang	Sesuai kebutuhan	Sesuai kebutuhan
8.	Kacamata / <i>goggle</i>	1 buah	1 buah
9.	Kasur	1 buah	1 buah
10.	Kain Bedong	Sesuai Kebutuhan	Sesuai Kebutuhan
11.	Kain Panjang	Sesuai Kebutuhan	Sesuai Kebutuhan
12.	Kimono atau baju berkancing depan	Sesuai Kebutuhan	Sesuai Kebutuhan
13.	Wadah untuk limbah benda tajam (Jarum atau Pisau Bekas)	1 buah	1 buah
14.	Lemari Alat	1 buah	1 buah
15.	Lemari Obat	1 buah	-
16.	Mangkok untuk larutan	1 buah	1 buah
17.	Meteran (untuk mengukur tinggi Fundus)	1 buah	1 buah
18.	Perlak	2 buah	2 buah
19.	Pispot	1 buah	1 buah
20.	Pompa Payudara untuk ASI	1 buah	-
21.	Sarung Bantal	2 buah	2 buah
22.	Selimut	1 buah	1 buah
23.	Seprei	2 buah	2 buah

No	JENIS PERALATAN	JUMLAH MINIMUM PERALATAN	
		Puskesmas Rawat Inap	Puskesmas Pasirian
24.	Sikat untuk Membersihkan Peralatan	1 buah	1 buah
25.	Tempat Sampah Tertutup yang dilengkapi dengan injakan pembuka penutup	2 buah	2 buah
26.	Tirai	1 buah	1 buah
VII. MEUBELAIR			
1.	Kursi Kerja	4 buah	4 buah
2.	Lemari Arsip	1 buah	1 buah
3.	Meja Tulis ½ biro	1 buah	1 buah
VIII. PENCATATAN DAN PELAPORAN			
a. Kesehatan Ibu dan KB			
1.	Buku KIA	Sejumlah ibu hamil yang dilayani	Sejumlah ibu hamil yang dilayani
2.	Buku Kohort Ibu	1 buah	1 buah
3.	Buku Kohort Usia Reproduksi	SesuaiKebutuhan	SesuaiKebutuhan
4.	Buku Register Ibu	1 buah	1 buah
5.	Buku register rawat jalan bayi muda	Sesuai Kebutuhan	Sesuai Kebutuhan
6.	Formulir dan surat keterangan lain sesuai kebutuhan pelayanan yang diberikan	Sesuai Kebutuhan	Sesuai Kebutuhan
7.	Formulir <i>Informed Consent</i>	Sesuai kebutuhan	Sesuai kebutuhan
8.	Formulir Laporan	Sesuai kebutuhan	Sesuai kebutuhan
9.	Formulir Rujukan (disertai form rujukan balik)	Sesuai kebutuhan	Sesuai kebutuhan
10.	Kartu Catin Sehat	Sesuai kebutuhan	Sesuai kebutuhan
11.	Media cetak berupa poster, lembar balik, leaflet dan brosur	Sesuai kebutuhan	Sesuai kebutuhan
1.	Bagan Dinding MTBS	1 set	1 set
2.	Buku Bagan MTBS	1 buah	1 buah
3.	Buku KIA	Sesuai kebutuhan	Sesuai kebutuhan
4.	Buku register Bayi	1 buah	1 buah
5.	Buku Register Rawat jalan bayi muda	Sesuai kebutuhan	Sesuai kebutuhan
6.	Formulir Deteksi Dini Tumbuh Kembang Anak	Sesuai kebutuhan	Sesuai kebutuhan

No	JENIS PERALATAN	JUMLAH MINIMUM PERALATAN	
		Puskesmas Rawat Inap	Puskesmas Pasirian
7.	Formulir Kuesioner Pra Skrining Perkembangan (KPSP)	Sesuai kebutuhan	Sesuai kebutuhan
8.	Formulir Laporan Kesehatan Anak Balita dan Prasekolah	Sesuai kebutuhan	Sesuai kebutuhan
9.	Formulir Laporan Kesehatan Bayi	Sesuai kebutuhan	Sesuai kebutuhan
10.	Formulir Pencatatan Balita Sakit umur 2 bulan sampai 5 tahun	Sesuai kebutuhan	Sesuai kebutuhan
11.	Formulir Pencatatan Bayi Muda umur kurang dari 2 bulan	Sesuai kebutuhan	Sesuai kebutuhan
12.	Formulir laporan kesehatan anak balita	Sesuai kebutuhan	Sesuai kebutuhan
13.	Formulir Rekapitulasi Laporan Kesehatan Anak Balita dan Prasekolah	Sesuai kebutuhan	Sesuai kebutuhan
14.	Formulir Rekapitulasi Laporan Kesehatan Bayi	Sesuai kebutuhan	Sesuai kebutuhan
15.	Register Kohort Anak Balita	Sesuai kebutuhan	Sesuai kebutuhan
16.	Register Kohort Bayi	Sesuai kebutuhan	Sesuai kebutuhan
c. Imunisasi			
1.	Formulir lain sesuai kebutuhan pelayanan yang diberikan	Sesuai kebutuhan	Sesuai kebutuhan
2.	Formulir laporan	Sesuai kebutuhan	Sesuai kebutuhan

3.1.4 Ruang Persalinan

Tabel 3.4 Jumlah Peralatan di Ruang Persalinan Tahun 2023

No	JENIS PERALATAN	JUMLAH MINIMUM PERALATAN	
		Puskesmas Rawat Inap*	Puskesmas Pasirian
I. SET OBSTETRI & GINEKOLOGI			
a. Alat Kesehatan			
1.	Alat pengukur tekanan darah/ tensimeter dengan manset untuk dewasa	1 buah	1 buah
2.	Doppler	1 buah	2 buah
3.	Gunting Benang	3 buah	-
4.	Gunting Episiotomi	3 buah	2 buah
5.	Gunting pembalut/verband	3 buah	2 buah
6.	Klem Kasa (Korentang)	3 buah	-
7.	Klem Kelly/Klem Kocher Lurus	3 buah	-

No	JENIS PERALATAN	JUMLAH MINIMUM PERALATAN	
		Puskesmas Rawat Inap*	Puskesmas Pasirian
8.	Klem pean/Klem tali pusat	3 buah	3 buah
9.	Klem pemecah selaput ketuban ½ Kocher	1 buah	2 buah
10.	Needle Holder Matheiu	3 buah	3 buah
11.	Palu reflex	1 buah	1 buah
12.	Pinset Jaringan (Surgis)	2 buah	2 buah
13.	Pinset Jaringan Semken	2 buah	-
14.	Pinset Kasa (Anatomis) Pendek	2 buah	2 buah
15.	Pinset anatomis panjang	2 buah	-
16.	Spekulum (Sims) Besar	3 buah	-
17.	Spekulum (Sims) Kecil	3 buah	-
18.	Spekulum (Sims) Medium	3 buah	-
19.	Spekulum Cocor Bebek Grave Besar	3 buah	-
20.	Spekulum Cocor Bebek Grave Kecil	3 buah	-
21.	Spekulum Cocor Bebek Grave Medium	3 buah	-
22.	Standar infus	2 buah	2 buah
23.	Stand Lamp untuk tindakan	1 buah	1 buah
24.	Stetoskop	1 buah	1 buah
25.	Tempat Klem Kasa (Korentang)	1 buah	-
26.	Tempat Tidur manual untuk Persalinan	2 set	1 buah
27.	Termometer	1 buah	1 buah
28.	Timbangan	1 buah	-
b. Perbekalan KesehatanLain			
1.	Bak instrumen tertutup besar (Obgin)	2 buah	-
2.	Bak instrumen tertutup kecil	2 buah	-
3.	Bak instrumen tertutup Medium	2 buah	-
4.	Mangkok untuk larutan	1 buah	-
5.	Toples kapas dan kasa steril	1 buah	-
6.	Waskom cekung	1 buah	-
7.	Waskom tempat plasenta	1 buah	-
8.	Waskom tempat kain kotor	1 buah	-
II. Set AKDR Pasca Plasenta (<10 menit)			
a. Alat kesehatan			
1.	Bak instrument tertutup yang dapat menyimpan seluruh alat pemasangan dan pencabutan AKDR (d disesuaikan dengan besarnya alat)	1 buah	-

No	JENIS PERALATAN	JUMLAH MINIMUM PERALATAN	
		Puskesmas Rawat Inap*	Puskesmas Pasirian
2.	Forcep tenaculum Schroeder panjang 25-27 cm / 10"	1 buah	-
3.	Gunting operasi mayo lengkung panjang 17 cm / 6-7"	1 buah	-
4.	Klem Long Kelly/Klem Fenster bengkok panjang 32 cm (Kelly Placenta Sponge Forceps 13')	1 buah	-
6.	Pengait pencabut AKDR panjang 32 cm (IUD Removal hook panjang)	1 buah	-
7.	Sonde uterus Sims panjang 2-33 cm / 12,5-13"	1 buah	-
8.	Spekulum vagina Sims ukuran medium	1 buah	-
b. Perbekalan kesehatan lain			
1.	Mangkok antiseptik diameter 6-8 cm, atau ukuran 60-70 ml	1 buah	-
III. SET BAYI BARULAHIR			
a. Alat Kesehatan			
1.	Penghisap Lendir DeLee (neonatus)	2 buah	-
2.	Stetoskop Duplex Neonatus	1 buah	-
3.	Termometer klinik (Digital)	1 buah	-
4.	Timbangan bayi	1 buah	-
b. Perbekalan Kesehatan Lain			
1	Pengukur panjang bayi	1 buah	-
IV. SET KEGAWATDARURATAN MATERNAL DAN NEONATAL			
a. Alat Kesehatan			
1.	<i>Baby Suction Pump portable</i>	1 set	1 set
2.	Balon sungkup dengan katup PEEP	1 buah	1 buah
3.	Doyeri Probe Lengkung	1 buah	-
4.	Skalpel No. 3	3 buah	-
5.	Skalpel No. 4	3 buah	-
6.	Gunting iris lengkung	1 buah	-
7.	Gunting operasi lurus	1 buah	-
8.	<i>Infant T piece resuscitator</i> dengan Katup PEEP**	1 buah	-
9.	<i>Infant T piece System**</i>	1 buah	-
10.	Klem Fenster/Klem Ovum	3 buah	-
11.	Klem Linen Backhaus	3 buah	-
12.	Laringoskop Neonatus Bilah Lurus (3 ukuran)	1 set	-

No	JENIS PERALATAN	JUMLAH MINIMUM PERALATAN	
		Puskesmas Rawat Inap*	Puskesmas Pasirian
13.	Masker Oksigen + Kanula Hidung Dewasa	2 buah	2 buah
14.	Meja Resusitasi dengan Pemanas (<i>Infant Radiant Warmer</i>)	1 set	-
15.	Needle holder panjang	1 buah	-
16.	Needle holder pendek	1 buah	2 buah
17.	Klem/Penjepit Porsio, 25 cm (Schroder)	Sesuai kebutuhan	Sesuai Kebutuhan
18.	Pinset anatomis panjang	1 buah	1 buah
19.	Pinset Jaringan (Sirurgis)	1 buah	1 buah
20.	Pinset Jaringan Semken	1 buah	1 buah
21.	Pinset Kasa (Anatomis) Pendek	1 buah	1 buah
22.	Pulse oximeter	1 buah	-
23.	Resusitator manual dan sungkup	1 set	1 buah
24.	Retraktor Finsen Tajam	1 buah	-
25.	<i>Set Akses Umbilikal Emergency **</i>	1 Set	-
	a. BakInstrumen	1 buah	-
	b. Benang jahit silk3,0	2 buah	-
	c. DukBolong	1 buah	-
	d. GagangPisau	1 buah	-
	e. Gunting	1 buah	-
	f. Guntingkecil	1 buah	-
	g. Jarum	1 set	-
	h. Kateterumbilikal	3 buah	-
	i. Klem bengkokkecil	3 buah	-
	j. Klemlurus	1 buah	-
	k. Mangkukkecil	1 buah	-
	l. Needle Holder	1 buah	-
	m. Pinset arteri	1 buah	-
	n. Pinsetchirurgis	1 buah	-
	o. Pinsetlurus	1 buah	-
	p. Pisau bisturi No.11	2 buah	-
	q. Pitapengukur	1 buah	-
26.	Stilet untuk Pemasangan ETT	1 buah	-
27.	Tampon tang	2 buah	-
b. Perbekalan Kesehatan Lain			
1.	Bak instrumen tertutup besar (Obgin)	2 buah	-
2.	Bak instrumen tertutup kecil	2 buah	-
3.	Bak instrumen tertutup Medium	2 buah	2 buah
V. BAHAN HABISPAKAI			
1.	AKDR	Sesuai Kebutuhan	Sesuai Kebutuhan

No	JENIS PERALATAN	JUMLAH MINIMUM PERALATAN	
		Puskesmas Rawat Inap*	Puskesmas Pasirian
2.	Alkohol	Sesuai Kebutuhan	Sesuai Kebutuhan
3.	Alkohol Swab/ kapas alcohol	Sesuai Kebutuhan	Sesuai Kebutuhan
4.	Aquades pro injeksi (25 ml)	Sesuai Kebutuhan	Sesuai Kebutuhan
5.	Benang Chromic Catgut Nomor 1/0, 2/0 dan 3/0	Sesuai Kebutuhan	Sesuai Kebutuhan
6.	Cairan handrubs	Sesuai Kebutuhan	Sesuai Kebutuhan
7.	Desinfektan	Sesuai Kebutuhan	Sesuai Kebutuhan
8.	Extention tube	Sesuai Kebutuhan	Sesuai Kebutuhan
9.	Gelang Bayi	Sesuai Kebutuhan	Sesuai Kebutuhan
10.	Infus Set Dewasa	2 set	-
11.	Infus Set dengan <i>Wing Needle</i> untuk Anak dan Bayi nomor 23 dan 25	2 set	-
12.	Jarum Jahit Tajam	Sesuai Kebutuhan	Sesuai Kebutuhan
13.	Jarum Jahit Tumpul	Sesuai Kebutuhan	Sesuai Kebutuhan
14.	Kantong Urin	Sesuai Kebutuhan	Sesuai Kebutuhan
15.	Kapas	Sesuai Kebutuhan	Sesuai Kebutuhan
16.	Kassa steril	Sesuai Kebutuhan	Sesuai Kebutuhan
17.	Kassa non steril	Sesuai Kebutuhan	Sesuai Kebutuhan
18.	Kateter Folley dewasa	Sesuai Kebutuhan	Sesuai Kebutuhan
19.	Kateter Nelaton	Sesuai Kebutuhan	Sesuai Kebutuhan
20.	Kateter intravena 16 G	Sesuai Kebutuhan	Sesuai Kebutuhan
21.	Kateter intravena 18 G	Sesuai Kebutuhan	Sesuai Kebutuhan
22.	Kateter Intravena 20 G	Sesuai Kebutuhan	Sesuai Kebutuhan
23.	Kateter Intravena 24	Sesuai Kebutuhan	-

No	JENIS PERALATAN	JUMLAH MINIMUM PERALATAN	
		Puskesmas Rawat Inap*	Puskesmas Pasirian
24.	Kateter Penghisap Lendir Dewasa 10	2 buah	2 buah
25.	Kateter Penghisap Lendir Dewasa 8	2 buah	2 buah
26.	Laringeal Mask Airway (LMA) (Supreme / Unique)	Sesuai Kebutuhan	Sesuai Kebutuhan
27.	Mata pisau bisturi no 11	Sesuai Kebutuhan	Sesuai Kebutuhan
28.	Masker	Sesuai Kebutuhan	Sesuai Kebutuhan
29.	Nasal pronge	Sesuai Kebutuhan	Sesuai Kebutuhan
30.	Nasogastric Tube Dewasa 5	2 buah	-
31.	Nasogastric Tube Dewasa 8	2 buah	-
32.	Nasogastric Tube (NGT) infant No. 3,5	Sesuai Kebutuhan	Sesuai Kebutuhan
33.	Nasogastric Tube (NGT) infant No. 5	Sesuai Kebutuhan	Sesuai Kebutuhan
34.	Orogastric Tube (OGT) No. 5	Sesuai Kebutuhan	Sesuai Kebutuhan
35.	Pembalut	Sesuai Kebutuhan	Sesuai Kebutuhan
36.	Pengikat tali pusat/Penjepit tali pusat steril	Sesuai Kebutuhan	Sesuai Kebutuhan
37.	Plester Non Woven	Sesuai Kebutuhan	Sesuai Kebutuhan
38.	Plester Putih	Sesuai Kebutuhan	Sesuai Kebutuhan
39.	Sabun Cair untuk Cuci Tangan	Sesuai Kebutuhan	Sesuai Kebutuhan
40.	Sarung Tangan	Sesuai Kebutuhan	Sesuai Kebutuhan
41.	Sarung Tangan Panjang (Manual Plasenta)	Sesuai Kebutuhan	Sesuai Kebutuhan
42.	Sarung Tangan Steril	Sesuai Kebutuhan	Sesuai Kebutuhan
43.	<i>Sput/Disposable Syringe (steril)</i> 1 ml	Sesuai Kebutuhan	Sesuai Kebutuhan
44.	<i>Sput/Disposable Syringe (steril)</i> 10 ml	Sesuai Kebutuhan	Sesuai Kebutuhan
45.	<i>Sput/Disposable Syringe (steril)</i> 3 ml	Sesuai Kebutuhan	Sesuai Kebutuhan
46.	<i>Sput/Disposable Syringe (steril)</i> 5 ml	Sesuai Kebutuhan	Sesuai Kebutuhan

No	JENIS PERALATAN	JUMLAH MINIMUM PERALATAN	
		Puskesmas Rawat Inap*	Puskesmas Pasirian
47.	<i>Sputit/Disposable Syringe (steril)</i> 50 ml	Sesuai Kebutuhan	Sesuai Kebutuhan
48.	<i>Sputit/Disposable Syringe (steril)</i> 20 ml	Sesuai Kebutuhan	Sesuai Kebutuhan
49.	<i>Suction catheter no 6</i>	Sesuai Kebutuhan	Sesuai Kebutuhan
50.	<i>Suction catheter no 8</i>	Sesuai Kebutuhan	Sesuai Kebutuhan
51.	<i>Suction catheter no 10</i>	Sesuai Kebutuhan	Sesuai Kebutuhan
52.	<i>Sulfas atropine</i>	Sesuai Kebutuhan	Sesuai Kebutuhan
53.	<i>Three-way Stopcock (steril)</i>	5 buah	-
54.	<i>Under pad</i>	Sesuai Kebutuhan	Sesuai Kebutuhan
VI. PERLENGKAPAN			
1.	Apron	Sesuai Kebutuhan	Sesuai Kebutuhan
2.	Baju kanguru / kain panjang untuk perawatan metode kanguru	Sesuai Kebutuhan	-
3.	Kacamata / Goggle	Sesuai Kebutuhan	1 buah
4.	Kain Bedong	Sesuai Kebutuhan	-
5.	Kimono atau Baju berkancing depan	Sesuai Kebutuhan	-
6.	Lemari Alat	1 buah	1 buah
7.	Perlak	Sesuai Kebutuhan	Sesuai Kebutuhan
8.	Lemari Obat	1 buah	1 buah
9.	Emesis basin/Nierbeken besar/ <i>Kidney bowl manual surgical instrument</i>	2 buah	-
10.	Mangkok Iodin	1 buah	1 buah
11.	Mangkok untuk larutan	1 buah	1 buah
12.	Alat ukur tinggi badan (statu meter mikrotois)	1 buah	-
13.	Pisau Pencukur	1 buah	-
14.	Sepatu <i>boot</i>	Sesuai Kebutuhan	Sesuai Kebutuhan
15.	Tabung Oksigen	1 buah	1 buah
16.	Troli Emergency	1 buah	1 buah
17.	Tromol Kasa	1 buah	1 buah

No	JENIS PERALATAN	JUMLAH MINIMUM PERALATAN	
		Puskesmas Rawat Inap*	Puskesmas Pasirian
18.	Bak dekontaminasi ukuran kecil	Sesuai kebutuhan	Sesuai Kebutuhan
19.	Meja Instrumen	2 buah	-
20.	Penutup baki	2 buah	2 buah
21.	Pispot sodok (stick pan)	2 buah	2 buah
22.	Tempat Sampah Tertutup yang dilengkapi dengan injakan pembuka penutup	2 buah	2 buah
VII. MEUBELAIR			
1.	Kursi Kerja	3 buah	3 buah
2.	Lemari Arsip	1 buah	1 buah
3.	Meja Tulis ½ biro	1 buah	1 buah
VIII. PENCATATAN DAN PELAPORAN			
1.	Formulir <i>Informed Consent</i>	Sesuai kebutuhan	Sesuaikebutuhan
2.	Formulir dan Surat Keterangan lain sesuai kebutuhan pelayanan yang diberikan	Sesuai kebutuhan	Sesuai kebutuhan
3.	Formulir Laporan	Sesuai kebutuhan	Sesuai kebutuhan
4.	Formulir Partograf	Sesuai kebutuhan	Sesuai kebutuhan
5.	Formulir Persalinan/nifas dan KB	Sesuai kebutuhan	Sesuai kebutuhan
6.	Formulir Rujukan (termasuk lembar rujukan balik)	Sesuai kebutuhan	Sesuai kebutuhan
7.	Formulir Surat Kelahiran	Sesuai kebutuhan	Sesuai kebutuhan
8.	Formulir Surat Kematian	Sesuai kebutuhan	Sesuai kebutuhan
9.	Formulir Surat Keterangan Cuti Bersalin	Sesuai kebutuhan	Sesuai kebutuhan

3.1.5 Ruang Rawat Pasca Persalinan

Tabel 3.5 Jumlah Peralatan di Ruang Pasca Persalinan Tahun 2023

No	JENIS PERALATAN	JUMLAH MINIMUM PERALATAN	
		Puskesmas Rawat Inap*	Puskesmas Pasirian
I. SET PERAWATAN PASCAPERSALINAN			
a. Alat Kesehatan			
1.	Alat pengukur tekanan darah/ tensimeter dengan manset untuk dewasa	1 buah	1 buah
2.	Boks Bayi	2 buah	1 buah
3.	Standar Infus	2 buah	2 buah
4.	Stetoskop	1 buah	1 buah
5.	Tabung Oksigen dan Regulator	2 buah	-
6.	Tempat Tidur Manual Rawat Inap untuk Dewasa	2 set	2 buah
7.	Termometer Anak	1 buah	-
8.	Termometer Dewasa	1 buah	1 buah
9.	Timbangan Bayi	1 buah	1 buah
b. Perbekalan KesehatanLain			
1.	ARI Timer	1 buah	-
II. BAHAN HABISPAKAI			
1.	Infus Set Dewasa	2 set	2 set
2.	Kantong Urin	2 buah	2 buah
3.	Kasa Non Steril	Sesuai Kebutuhan	Sesuai Kebutuhan
4.	Kasa Steril	Sesuai Kebutuhan	Sesuai Kebutuhan
5.	Kateter Folley dewasa	Sesuai Kebutuhan	Sesuai Kebutuhan
6.	Kateter intravena 16 G	Sesuai Kebutuhan	-
7.	Kateter intravena 18 G	Sesuai Kebutuhan	-
8.	Kateter Intravena 20 G	Sesuai Kebutuhan	Sesuai Kebutuhan
9.	Kateter Penghisap Lendir Dewasa 10	2 buah	-
10.	Kateter Penghisap Lendir Dewasa 8	2 buah	-
11.	Sarung Tangan	Sesuai Kebutuhan	Sesuai Kebutuhan
12.	Sarung Tangan Steril	Sesuai Kebutuhan	Sesuai Kebutuhan
13.	Disposable (steril) 20 cc	5 buah	-
14.	Disposable Syringe (steril) 1 cc	5 buah	5 buah

No	JENIS PERALATAN	JUMLAH MINIMUM PERALATAN	
		Puskesmas Rawat Inap*	Puskesmas Pasirian
15.	<i>Disposable Syringe</i> (steril) 10 cc	5 buah	-
16.	<i>Disposable Syringe</i> (steril) 3 cc	5 buah	5 buah
17.	<i>Disposable Syringe</i> (steril) 5 cc	5 buah	5 buah
III. PERLENGKAPAN			
1.	Apron	1 buah	-
2.	Bantal	1 buah	2 buah
3.	Baskom Kecil	1 buah	1 buah
4.	Handuk Pembungkus Neonatus	Sesuai Kebutuhan	-
5.	Kacamata/goggle	1 buah	-
6.	Baju perawatan Metode Kanguru sesuai ukuran neonates/kain panjang	1 set	-
7.	Kasur	1 buah	-
8.	Kotak Penyimpan Jarum Bekas	1 buah	1 buah
9.	Lemari Obat	1 buah	1 buah
10.	Lemari Alat	1 buah	-
11.	Lemari Kecil Pasien	1 buah	2 buah
12.	Penutup baki rak alat serbaguna	1 buah	-
13.	Perlak	2 buah	-
14.	Pispot	1 buah	-
15.	Pompa Payudara untuk ASI	1 buah	-
16.	Sarung Bantal	2 buah	-
17.	Selimut Bayi	2 buah	-
18.	Selimut Dewasa	2 buah	-
19.	Seprei	2 buah	-
20.	Set Tumbuh Kembang Anak	1 buah	-
21.	Sikat untuk Membersihkan Peralatan	1 buah	1 buah
22.	Tempat Sampah Tertutup yang dilengkapi dengan injakan pembuka penutup	2 buah	2 buah
23.	Toples Kapas/ Kasa Steril	2 buah	-
24.	Tromol Kasa/ Kain Steril	2 buah	-
25.	Troli emergency	1 buah	-
26.	Waskom Bengkok Kecil	2 buah	-
IV. MEUBELAIR			
1.	Kursi Kerja	3 buah	-
2.	Lemari Arsip	1 buah	-
3.	Meja Tulis ½ biro	1 buah	-
V. PENCATATAN DAN PELAPORAN			
1.	Buku Register Pelayanan	1 buah	1 buah

No	JENIS PERALATAN	JUMLAH MINIMUM PERALATAN	
		Puskesmas Rawat Inap*	Puskesmas Pasirian
2.	Formulir lain sesuai kebutuhan pelayanan	Sesuai kebutuhan	Sesuai Kebutuhan
13.	<i>Disposable</i> (steril) 20 cc	5 buah	-
14.	<i>Disposable Syringe</i> (steril) 1 cc	5 buah	5 buah
15.	<i>Disposable Syringe</i> (steril) 10 cc	5 buah	-
16.	<i>Disposable Syringe</i> (steril) 3 cc	5 buah	5 buah
17.	<i>Disposable Syringe</i> (steril) 5 cc	5 buah	5 buah

3.1.6 Ruang Kesehatan Gigi dan Mulut

Tabel 3.6 Jumlah Peralatan di Ruang Kesehatan Gigi dan Mulut Tahun 2023

No	JENIS PERALATAN	JUMLAH MINIMUM PERALATAN	
		Puskesmas Rawat Inap	Puskesmas Pasirian
I. SET KESEHATAN GIGI DAN MULUT			
1.	Alat suntik intra ligamen	1 buah	-
2.	<i>Atraumatic Restorative Treatment (ART)</i>	1 buah	-
	a) <i>Enamel AccessCutter</i>	1 buah	-
	b) Eksavator Berbentuk Sendok Ukuran Kecil (<i>Spoon Excavator Small</i>)	1 buah	-
	c) Eksavator Berbentuk Sendok Ukuran Sedang (<i>Spoon Excavator Medium</i>)	1 buah	-
	d) Eksavator Berbentuk Sendok Ukuran Besar (<i>Spoon Excavator Large</i>)	1 buah	-
	e) <i>Double Ended Applier and Carver</i>	1 buah	3 buah
	f) <i>Hatchet</i>	1 buah	-
	g) Spatula Plastik	1 buah	6 buah
3.	Bein Lurus Besar	1 buah	4 buah
4.	Bein Lurus Kecil	1 buah	1 buah
5.	<i>Handpiece Contra Angle</i>	1 buah	1 buah
6.	Mata bor (<i>Diamond Bur Assorted</i>) untuk <i>Air Jet Hand Piece</i> (Kecepatan Tinggi) (<i>round, inverted, fissure, wheel</i>)	1set	1 set (tidak lengkap)
7.	Mata bor Kontra <i>Angle Hand Piece Conventional</i> (Kecepatan Rendah) (<i>round, inverted, fissure, wheel</i>)	1set	1 set

No	JENIS PERALATAN	JUMLAH MINIMUM	PERALATAN
		Puskesmas Rawat Inap	Puskesmas Pasirian
8.	<i>Handpiece Straight</i>	1 buah	1 buah
9.	Ekskavator Berujung Dua (Besar)	5 buah	3 buah
10.	Ekskavator Berujung Dua (Kecil)	5 buah	2 buah
11.	Gunting Operasi Gusi (Wagner) 12 cm	1 buah	-
12.	Kaca Mulut Datar No.3 Tanpa Tangkai	5 buah	4 buah
13.	Kaca Mulut Datar No.4 Tanpa Tangkai	5 buah	4 buah
14.	Klem/Pemegang Jarum Jahit (Mathieu Standar)	1 buah	-
15.	Jarum exterpasi	1 set	-
16.	Jarum K-File (15-40)	1 set	-
17.	Jarum K-File (45-80)	1 set	-
18.	Light Curing	1 buah	1 buah
19.	Pemegang Matriks (<i>Matrix Holder</i>)	1 buah	-
20.	Penahan Lidah	1 buah	-
21.	Pengungkit Akar Gigi Kanan Mesial (<i>Cryer Distal</i>)	1 buah	1 buah
22.	Pengungkit Akar Gigi Kanan Mesial (<i>Cryer Mesial</i>)	1 buah	1 buah
23.	Penumpat Plastik	1 buah	4 buah
24.	Periodontal <i>Probe</i>	1 buah	-
25.	Penumpat semen berujung dua	1 buah	2 buah
26.	Pinset Gigi	5 buah	9 buah
27.	<i>Polishing Bur</i>	1 set	-
28.	Set Kursi Gigi Elektrik yang terdiri atas: a. KursiGigi b. <i>Cuspidor Unit</i> c. Mejainstrument d. <i>Foot Controller</i> untuk <i>Hand Piece</i> e. Kompresor Oilles 1PK	1buah 1buah 1buah 1buah 1 buah	2 set
29.	Skeler Standar, Bentuk Cangkul Kiri (Tipe Chisel/ Mesial)	1 buah	-
30.	Skeler Standar, Bentuk Cangkul Kanan (<i>Type Chisel/ Mesial</i>)	1 buah	-
31.	Skeler Standar, Bentuk Tombak (<i>Type Hook</i>)	1 buah	-
32.	Skeler Standar, Black Kiri dan Kanan (<i>Type Chisel/ Mesial</i>)	1 buah	-
33.	Skeler Standar, Black Kiri dan Kiri (<i>Type Chisel/ Mesial</i>)	1 buah	-

No	JENIS PERALATAN	JUMLAH MINIMUM	PERALATAN
		Puskesmas Rawat Inap	Puskesmas Pasirian
34.	Skeler Ultrasonik	1 buah	1 buah
35.	Sonde Lengkung	5 Buah	8 buah
36.	Sonde Lurus	5 Buah	4 buah
37.	Spatula Pengaduk Semen	1 buah	10 buah
38.	Spatula Pengaduk Semen Ionomer	1 buah	6 buah
39.	Set Tang Pencabutan Dewasa		
	a) Tang gigi anterior rahang atas dewasa	1 buah	1 buah
	b) Tang gigi premolar rahang atas	1 buah	1 buah
	c) Tang gigi molar kanan rahang atas	1 buah	1 buah
	d) Tang gigi molar kiri rahang atas	1 buah	1 buah
	e) Tang molar 3 rahang atas	1 buah	1 buah
	f) Tang sisa akar gigi anterior rahang atas	1 buah	1 buah
	g) Tang sisa akar gigi posterior rahang atas	1 buah	1 buah
	h) Tang gigi anterior dan premolar rahang bawah	1 buah	1 buah
	i) Tang gigi molar rahang bawah kanan/ kiri	1 buah	1 buah
	j) Tang gigi molar 3 rahang bawah	1 buah	1 buah
	k) Tang sisa akar rahang bawah	1 buah	1 buah
40.	Set Tang pencabutan gigi anak		
	a) Tang gigi anterior rahang atas	1 buah	1 buah
	b) Tang molar rahang atas	1 buah	1 buah
	c) Tang molar susu rahang atas	1 buah	-
	d) Tang sisa akar rahang atas	1 buah	1 buah
	e) Tang gigi anterior rahang bawah	1 buah	1 buah
	f) Tang molar rahang bawah	1 buah	-
	g) Tang sisa akar rahang bawah	1 buah	1 buah
41.	Skalpel, Mata Pisau Bedah (Besar)	1 buah	-
42.	Skalpel, Mata Pisau Bedah (Kecil)	1 buah	-
43.	Skalpel, Tangkai Pisau Operasi	1 buah	-
44.	Tangkai kaca mulut	5 buah	5 buah

No	JENIS PERALATAN	JUMLAH MINIMUM	PERALATAN
		Puskesmas Rawat Inap	Puskesmas Pasirian
II. BAHAN HABISPAKAI			
1.	Betadine Solution atau Desinfektan lainnya	Sesuai Kebutuhan	Sesuai Kebutuhan
2.	Sabun tangan atau <i>antiseptic</i>	Sesuai Kebutuhan	Sesuai Kebutuhan
3.	Kasa	Sesuai Kebutuhan	Sesuai Kebutuhan
4.	Benang Silk	Sesuai Kebutuhan	-
5.	Chromik Catgut	Sesuai Kebutuhan	-
6.	Jarum suntik intra ligamen	Sesuai Kebutuhan	-
7.	Alkohol	Sesuai Kebutuhan	Sesuai Kebutuhan
8.	Kapas	Sesuai Kebutuhan	Sesuai Kebutuhan
9.	Masker	Sesuai Kebutuhan	Sesuai Kebutuhan
III. PERLENGKAPAN			
1.	Baki Logam Tempat Alat Steril Bertutup	1 buah	1 buah
2.	Korentang, Penjepit Sponge (Foerster)	1 buah	-
3.	Lampu Spiritus Isi 120 cc	1 buah	-
4.	Lemari peralatan	1 buah	1 buah
5.	Lempeng Kaca Pengaduk Semen	1 buah	-
6.	Needle Destroyer	1 buah	-
7.	Silinder Korentang Steril	1 buah	-
8.	Sterilisator kering	1 buah	-
9.	Tempat Alkohol (Dappen Glas)	1 buah	1 buah
10.	Toples Kapas Logam dengan Pegas dan Tutup (50 x 70 mm)	1 buah	1 buah
11.	Toples Pembuangan Kapas (50 x 75 mm)	1 buah	1 buah
12.	Waskom Bengkok (Neirbeken)	1 buah	1 buah
13.	Pelindung Jari	1 buah	1 buah
IV. MEUBELAIR			
1.	Kursi Kerja	3 buah	2 buah
2.	Lemari arsip	1 buah	1 buah
3.	Meja Tulis ½ biro	1 buah	1 buah
V. PENCATATAN DANPELAPORAN			

1.	Buku register pelayanan	Sesuai Kebutuhan	Sesuai Kebutuhan
2.	Formulir <i>Informed Consent</i>	Sesuai Kebutuhan	Sesuai Kebutuhan
3.	Formulir rujukan	Sesuai Kebutuhan	Sesuai Kebutuhan
4.	Surat Keterangan Sakit	Sesuai Kebutuhan	Sesuai Kebutuhan
5.	Formulir dan Surat Keterangan lain sesuai kebutuhan pelayanan yang diberikan	Sesuai Kebutuhan	Sesuai Kebutuhan

3.1.7 Ruang Komunikasi, Informasi dan Edukasi (KIE)

Tabel 3.7 Jumlah Peralatan di Ruang Komunikasi, Informasi dan Edukasi (KIE) Tahun 2023

No	JENIS PERALATAN	JUMLAH MINIMUM PERALATAN	
		Puskesmas Non Rawat Inap	Puskesmas Pasirian
I. PERALATAN			
1.	Alat Peraga Cara Menyusui yang Benar (Boneka dan fantom payudara)	1 paket	1 paket
2.	Alat Permainan Edukatif (APE)	1 paket	1 paket
3.	Bagan HEEADSSS	1 buah	-
4.	Biblioterapi	Sesuai Kebutuhan	Sesuai Kebutuhan
5.	Boneka Bayi	1 buah	1 buah
6.	Boneka Kespro	1 set	-
7.	Buku Materi KIE Kader Kesehatan Remaja	1 buah	-
8.	Buku Pedoman MTPKR	1 buah	-
9.	Buku Penuntun/Pedoman Konseling Gizi	Sesuai kebutuhan	Sesuai kebutuhan
10.	Fantom Gigi Anak	2 buah	1 buah
11.	Fantom Gigi Dewasa	2 buah	-
12.	Fantom Mata Ukuran Asli	1 buah	-
13.	Fantom Mata Ukuran Besar (Fiberglass)	1 buah	-
14.	Fantom Panggul Wanita	1 buah	-

No	JENIS PERALATAN	JUMLAH MINIMUM PERALATAN	
		Puskesmas Non Rawat Inap	Puskesmas Pasirian
15.	Fantom Panggul Pria	1 buah	-
16.	Flip Chart dan Stand	1 buah	1 buah
17.	Food Model	1 paket	1 paket
18.	Gambar Anatomi Gigi	1 lembar	-
19.	Gambar Anatomi Mata	1 lembar	-
20.	Gambar Anatomi Mata 60 x 90	1 lembar	-
21.	Gambar Panggul Laki-Laki dan Perempuan	1 set	-
22.	Skinfold Caliper	-	1 buah
23.	Model Isi Piringku	2 buah	2 buah
24.	Pengukur Tinggi Badan	1 buah	1 buah
25.	Permainan Ular Tangga Kesehatan Usia Sekolah dan Remaja	-	1 set
26.	Timbangan Berat Badan Digital dengan Ketelitian 100 gram	-	1 buah
27.	Ular tangga sanitasi	1 unit	1 unit
II. BAHAN HABIS PAKAI			
1.	Cairan Desinfektan Tangan	Sesuai Kebutuhan	Sesuai Kebutuhan
2.	Cairan Desinfektan Ruangan	Sesuai Kebutuhan	Sesuai Kebutuhan
III. PERLENGKAPAN			
1.	Buletin Board/ Papan Informasi	1 buah	-
2.	Celemek kespro perempuan dan laki-laki	2 buah	-
3.	Kabel Tambahan, @ 20 m	1 unit	1 unit
4.	Kamera Foto/ Handy Cam	1 unit	1 unit
5.	Komputer dan Printer	1 unit	1 unit
6.	Laptop	1 unit	1 unit
7.	Lemari alat	1 buah	1 buah
8.	Media Audiovisual	Sesuai kebutuhan	-

No	JENIS PERALATAN	JUMLAH MINIMUM PERALATAN	
		Puskesmas Non Rawat Inap	Puskesmas Pasirian
9.	Media Cetak: berupa poster, lembar balik, leaflet, banner, dan brosur (sesuai dengan kebutuhan program)	Sesuai kebutuhan	Sesuai Kebutuhan
10.	Megaphone/ <i>Public Address System</i>	1 buah	-
11.	Papan Tulis Putih	1 buah	-
12.	Portable Generator	1 unit	-
13.	Proyektor/ LCD Proyektor	1 unit	-
14.	Screen/ Layar ukuran 1 x 1,5 m	1 buah	-
15.	Tempat Sampah Tertutup	2 buah	2 buah
IV. MEUBELAIR			
1.	Kursi kerja	2 buah	2 buah
2.	Lemari Arsip	1 buah	-
3.	Lemari Alat-Alat Audiovisual	1 buah	-
4.	Meja tulis ½ biro	1 buah	2 buah
V. PENCATATAN DAN PELAPORAN			
1.	Buku register pelayanan	Sesuai Kebutuhan	Sesuai Kebutuhan
2.	Formulir, Kartu dan Surat Keterangan lain sesuai kebutuhan pelayanan yang diberikan	Sesuai Kebutuhan	Sesuai Kebutuhan

3.1.8 Ruang ASI

Tabel 3.8 Jumlah Peralatan di Ruang ASI Tahun 2023

No	JENIS PERALATAN	JUMLAH MINIMUM PERALATAN	
		Puskesmas Non Rawat Inap	Puskesmas Pasirian
I. SET ASI			
a. Alat Kesehatan			
1.	<i>Breast pump</i>	1 buah	-
b. Perbekalan Kesehatan Lain			
1.	Sterilisator botol	1 buah	1 buah
2.	Lemari pendingin	1 buah	1 buah
II. BAHAN HABIS PAKAI			
1.	Cairan Desinfektan Tangan	Sesuai Kebutuhan	Sesuai Kebutuhan
2.	Cairan Desinfektan Ruangan	Sesuai Kebutuhan	Sesuai Kebutuhan

III. PERLENGKAPAN			
1.	Tempat Sampah Tertutup	2 buah	1 buah
2.	Waskom	1 buah	-
IV. MEUBELAIR			
1.	Kursi	3 buah	1 buah
2.	Meja untuk ganti popok bayi	1 buah	-
3.	Meja perlengkapan	1 buah	-

3.1.9 Ruang Laboratorium

Tabel 3.9 Jumlah Peralatan di Ruang Laboratorium

No	JENIS PERALATAN	JUMLAH MINIMUM PERALATAN	
		Puskesmas Non Rawat Inap	Puskesmas Pasirian
I. SET LABORATORIUM			
a. Alat Kesehatan			
1.	Alat Tes Cepat Molekuler*	1 buah	-
2.	<i>Blood Cell Counter</i>	1 buah	-
3.	Fotometer	1 buah	-
4.	Hematology Analyzer (HA)	1 set	1 buah
5.	Hemositometer Set/ Alat Hitung Manual	1 set	1 buah
6.	Lemari Es/Kulkas (penyimpan reagen dan obat)	1 buah	1 buah
7.	Mikroskop Binokuler	1 buah	2 buah
8.	Pembendung/Torniket	1 buah	2 buah
9.	Pipet Mikro 5-50, 100-200, 500-1000 ul	1 buah	
10.	Rotator Plate	1 buah	-
11.	Sentrifuse Listrik	1 buah	1 buah
12.	Sentrifuse Mikrohematokrit	1 buah	-
13.	Tabung Sentrifus Tanpa Skala	6 buah	-
14.	Tally counter	1 buah	-
15.	Westergren Set (Tabung Laju Endap Darah)	3 buah	-
16.	Urin analyzer	1 buah	-
b. Perbekalan Kesehatan Lain			
1.	Batang Pengaduk	3 buah	-
2.	Beker, Gelas	3 buah	-
3.	Botol Pencuci	1 buah	-
4.	Corong Kaca (5 cm)	3 buah	-
5.	Erlenmeyer, Gelas	2 buah	-
6.	Gelas Pengukur (100 ml)	1 buah	-
7.	Gelas Pengukur (500 ml)	1 buah	-
8.	Pipet Berskala (Vol 1 cc)	3 buah	-

No	JENIS PERALATAN	JUMLAH MINIMUM PERALATAN	
		Puskesmas Non Rawat Inap	Puskesmas Pasirian
9.	Pipet Berskala (Vol 10 cc)	3 buah	-
10.	Rak Pengering (untuk kertas saring SHK)	Sesuai Kebutuhan	-
11.	Tabung Reaksi (12 mm)	Sesuai Kebutuhan	-
12.	Tabung Reaksi dengan tutup karet gabus	12 buah	-
14.	Termometer 0 – 50° Celcius	1 buah	1 buah
15.	Wadah Aquades	1 buah	-
II. BAHAN HABISPAKAI			
1.	Blood Lancet dengan Autoklik	Sesuai Kebutuhan	2 buah
2.	Kawat Asbes	1	-
3.	Kertas Lakmus	Sesuai Kebutuhan	-
4.	Kertas Saring	Sesuai Kebutuhan	-
5.	Kaca Objek	Sesuai Kebutuhan	Sesuai Kebutuhan
6.	Kaca Penutup (Dek Glass)	Sesuai Kebutuhan	Sesuai Kebutuhan
7.	Kaca Sediaan <i>Frosted End</i> untuk pemeriksaan TB	Sesuai Kebutuhan	Sesuai Kebutuhan
8.	Kertas Golongan Darah	Sesuai Kebutuhan	Sesuai Kebutuhan
9.	Penghisap Karet (Aspirator)	3 buah	-
10.	Pot Spesimen Dahak Mulut Lebar, (steril, anti pecah dan anti bocor)	Sesuai Kebutuhan	Sesuai Kebutuhan
11.	Pot Spesimen Urine (Mulut Lebar)	Sesuai Kebutuhan	Sesuai Kebutuhan
12.	RDT Malaria	Sesuai Kebutuhan	-
13.	Reagen pemeriksaan kimia klinik	Sesuai Kebutuhan	-
14.	Reagen Ziehl Nielsen untuk pemeriksaan TB (Carbol Fuchsin 1%, Asam Alkohol 3%, Methilen Blue 0.1%)	Sesuai Kebutuhan	Sesuai Kebutuhan
15.	Reagen untuk Pemeriksaan IMS	Sesuai Kebutuhan	Sesuai Kebutuhan
16.	Reagen untuk Pemeriksaan HIV	Sesuai Kebutuhan	Sesuai Kebutuhan
17.	Reagen untuk Pemeriksaan Hepatitis B	Sesuai Kebutuhan	Sesuai Kebutuhan

No	JENIS PERALATAN	JUMLAH MINIMUM PERALATAN	
		Puskesmas Non Rawat Inap	Puskesmas Pasirian
18.	Scalpel	1 buah	-
19.	Tip Pipet (Kuning dan Biru)	Sesuai kebutuhan	Sesuai Kebutuhan
20.	Tabung Kapiler Mikrohematokrit	Sesuai Kebutuhan	-
III. PERLENGKAPAN			
1.	Kaki Tiga	1 buah	-
2.	Kotak Sediaan Slide	2 buah	Sesuai Kebutuhan
3.	Lampu Spiritus	1 buah	Sesuai Kebutuhan
4.	Penjepit Tabung dari Kayu	2 buah	-
5.	Pensil Kaca	1 buah	-
6.	Pemanas/Penangas dengan Air	1 buah	-
7.	Wadah untuk limbah benda tajam (Jarum atau Pisau Bekas)	1 buah	Sesuai Kebutuhan
8.	Tempat sampah tertutup dilengkapi dengan injakan pembuka tutup	Sesuai kebutuhan	2 buah
9.	Rak Pengering	2 buah	-
10.	Rak Pewarna Kaca Preparat	2 buah	1 buah
11.	Rak Tabung Reaksi	1 buah	1 buah
12.	Stopwatch	1 buah	-
13.	Ose/ Sengkelit	3 buah	-
14.	Sikat Tabung Reaksi	1 buah	1 buah
15.	Timer	1 buah	1 buah
IV. MEUBELAIR			
1.	Kursi Kerja	2 buah	2 buah
2.	Lemari Peralatan	1 buah	2 buah
3.	Meja Tulis ½ biro	1 buah	1 buah
V. PENCATATAN DAN PELAPORAN			
1.	Buku register pelayanan	Sesuai Kebutuhan	Sesuai Kebutuhan
2.	Formulir <i>Informed Consent</i>	Sesuai Kebutuhan	-
3.	Formulir dan Surat Keterangan lain sesuai kebutuhan pelayanan yang diberikan	Sesuai Kebutuhan	Sesuai Kebutuhan

3.1.10 Ruang Farmasi

Tabel 3.10 Jumlah Peralatan di Ruang Farmasi Tahun 2023

No	JENIS PERALATAN	JUMLAH MINIMUM PERALATAN	
		Puskesmas Rawat Inap	Puskesmas Pasirian
I. SET FARMASI			
1.	<i>Analytical Balance</i> (Timbangan Mikro)	1 buah	-
2.	Batang Pengaduk	1 buah	-
3.	Corong	1 buah	-
4.	Cawan Penguap Porselen (d.5-15 cm)	1 buah	-
5.	Gelas Pengukur 10mL, 100mL dan 250mL	1 buah	1 buah (100 ml)
6.	Gelas Piala 100mL, 500mL dan 1L	1 buah	-
7.	Higrometer	1 buah	-
8.	Mortir (d. 5-10cm dan d.10-15cm) + stamper	1 buah	1 buah
9.	Pipet Berskala	1 buah	-
10.	Spatel logam	1 buah	-
11.	Shaker	1 buah	-
12.	Termometer skala 100	1 buah	1 buah
II. BAHAN HABIS PAKAI			
1.	Etiket	1 buah	1 buah
2.	Kertas Perkamen	1 buah	1 buah
3.	Wadah Pengemas dan Pembungkus untuk Penyerahan Obat	1 buah	1 buah
III. PERLENGKAPAN			
1.	Alat Pemanas yang Sesuai	1 buah	1 buah
2.	Botol Obat dan Labelnya	1 buah	1 buah
3.	Lemari pendingin	1 buah	1 buah
4.	Lemari dan Rak untuk Menyimpan Obat	1 buah	1 buah
5.	Lemari untuk Penyimpanan Narkotika, Psikotropika dan Bahan Obat Berbahaya Lainnya	1 buah	1 buah
6.	Rak tempat pengeringan alat	1 buah	1 buah
IV. MEUBELAIR			
1.	Kursi Kerja	2 buah	1 buah
2.	Lemari arsip	1 buah	-
3.	Meja Tulis ½ biro	1 buah	1 buah

No	JENIS PERALATAN	JUMLAH MINIMUM PERALATAN	
		Puskesmas Rawat Inap	Puskesmas Pasirian
V. PENCATATAN DAN PELAPORAN			
1.	Blanko LPLPO	1 buah	1 buah
2.	Blanko Kartu Stok Obat	1 buah	1 buah
3.	Blanko Copy resep	1 buah	-
4.	Buku Penerimaan	1 buah	1 buah
5.	Buku Pengiriman	1 buah	1 buah
6.	Buku Pengeluaran Obat Bebas, Bebas Terbatas dan Keras	1 buah	-
7.	Buku Pencatatan Narkotika dan Psikotropika	1 buah	1 buah
8.	Form Laporan Narkotika dan Psikotropika	1 buah	1 buah
9.	Formulir dan Surat Keterangan lain sesuai kebutuhan pelayanan yang diberikan	Sesuai Kebutuhan	Sesuai kebutuhan

3.1.11 Ruang Rawat Inap

Tabel 3.11 Jumlah Peralatan di Ruang Rawat Inap Tahun 2023

No	JENIS PERALATAN	JUMLAH MINIMAL	PUSKESMAS PASIRIAN
I. SET RAWAT INAP			
a. Alat Kesehatan			
1.	Alat pengukur tekanan darah/ tensimeter dengan manset untuk anak dan dewasa	2 buah	2 buah
2.	Boks Bayi	1 buah	-
3.	Brankar	1 buah	-
4.	Gunting bedah jaringan lengkung ujung tajam (Metzenbaum) (18 Cm)	3 buah	1 buah
5.	Gunting bedah jaringan standar lengkung (Metzenbaum) (18 Cm)	3 buah	1 buah
6.	Gunting bedah jaringan lurus ujung tajam (Metzenbaum) (18 Cm)	3 buah	-
7.	Gunting bedah jaringan lurus tumpul (Metzenbaum) (18 Cm)	3 buah	1 buah
8.	Gunting Mayo Lurus/Lengkung	3 buah	-
9.	Gunting Benang Angkat Jahitan	3 buah	1 buah
10.	Kanula Hidung	3 buah	-
11.	Kateter, Selang Penghisap Lendir Bayi	3 buah	-
12.	Kauter	3 buah	-
13.	Klem Agrave, 14 Mm (Isi 100)	3 buah	-

No	JENIS PERALATAN	JUMLAH MINIMAL	PUSKESMAS PASIRIAN
14.	Klem Arteri, 12 Cm, Lengkung Dengan Gigi 1 X 2 (<i>Halstquito</i>)	3 buah	1 buah
15.	Klem Arteri, 12 Cm, Lurus Dengan Gigi 1 X 2 (<i>Halstead-Mosquito</i>)	3 buah	-
16.	Klem/Pemegang Jarum Jahit Dengan Kunci (<i>Baraquer</i>)	3 buah	1 buah
17.	Klem/Pemegang Jarum Jahit (<i>Mathieu Standar</i>)	3 buah	1 buah
18.	Klem/Pemegang Silet (<i>Barraquer</i>)	3 buah	-
19.	Klem/Penjepit Kain (<i>Kocher-Backhaus</i>)/Duk Klem	3 buah	-
20.	Klep Pengatur Oksigen Dengan Humidifer	3 buah	-
21.	Korentang, Lengkung, Penjepit Alat Steril, 23 Cm (<i>Cheattle</i>)	3 buah	-
22.	Korentang, Penjepit Sponge (<i>Foerster</i>)	3 buah	1 buah
23.	Lampu Periksa	1 buah	1 buah
24.	Nebulizer	1 buah	1 buah
25.	Pinset Anatomis, 14,5 Cm	2 buah	1 buah
26.	Pinset Anatomis, 18 Cm	2 buah	1 buah
27.	Pinset Anatomis (Untuk Specimen)	2 buah	-
28.	Pinset Bedah, 14,5 Cm	2 buah	1 buah
29.	Pinset Bedah, 18 Cm	2 buah	1 buah
30.	Resusitator manual dan sungkup dewasa	1 buah	-
31.	Resusitator manual dan sungkup infant	1 buah	-
32.	Selang Oksigen	3 buah	-
33.	Skalpel, Tangkai Pisau Operasi	2 buah	-
34.	Spalk	1 buah	-
35.	Standar Infus	sesuai jumlah tempat tidur	sesuai jumlah tempat tidur
36.	Stetoskop neonatus	1 buah	-
37.	Stetoskop Anak	1 buah	1 buah
38.	Stetoskop Dewasa	1 buah	1 buah
39.	Suction Pump	1 buah	-
40.	Sonde Dengan Mata 14,5 Cm	1 buah	-
41.	Sonde Pengukur Dalam Luka	1 buah	-
42.	Tabung Oksigen 6 Meterkubik Dan Regulator	1 buah	1 buah
43.	Tabung Oksigen 1 Meterkubik Dan Regulator	1 buah	1 buah
44.	Tabung/ Sungkup Untuk Resusitasi	2 buah	-

No	JENIS PERALATAN	JUMLAH MINIMAL	PUSKESMAS PASIRIAN
45.	Termometer neonatus	1 buah	-
46.	Termometer Dewasa	1 buah	1 buah
47.	Tempat Tidur Pasien	15 buah	15 buah
48.	Tempat Tidur Pasien Untuk Anak	2 buah	-
49.	Torniket Karet/ pembendung	1 buah	1 buah
50.	Tromol Kasa/ Kain Steril (125 X 120 Mm)	1 buah	-
51.	Tromol Kasa/ Kain Steril (150 X 150 Mm)	1 buah	-
b. Perbekalan Kesehatan Lain			
1.	Ari Sound Timer	1 buah	-
2.	Baki Instrumen Bertutup	1 buah	1 buah
3.	Bak Instrumen Bertutup 30 X 30 Cm	1 buah	-
4.	Kaca Pembesar	2 buah	-
5.	Lampu Senter	1 buah	1 buah
6.	Meja Instrumen, Mayo Berstandar	1 buah	1 buah
7.	Meja Instrumen/ Alat	1 buah	-
8.	Standar Waskom, Tunggal	1 buah	-
9.	Standar Waskom, Ganda	1 buah	-
10.	Waskom Bengkok / Nierbeken	1 buah	-
11.	Waskom Cekung	3 buah	-
II. BAHAN HABISPAKAI			
1.	Bisturi No 10	Sesuai kebutuhan	Sesuai kebutuhan
2.	Cairan Antiseptik/ Antimikroba Klorheksidin Glukonat 2-4%, Alkohol 60-90%)	Sesuai kebutuhan	Sesuai kebutuhan
3.	Benang Cat Gut (15 Cm) / Rol / Kaset	1 roll	-
4.	Disposable Syringe, 1 Cc	1 box	-
5.	Disposable Syringe, 3 Cc	1 box	-
6.	Disposable Syringe, 5 Cc	1 box	-
7.	Disposable Syringe, 10 Cc	1 box	-
8.	Jarum Jahit, Lengkung, 1/2 Lingkar, Penampang Bulat	1 box	-
9.	Jarum Jahit, Lengkung, 1/2 Lingkar, Penampang Segitiga	1 box	-
10.	Jarum Jahit, Lengkung, 3/8 Lingkar, Penampang Bulat	1 box	-
11.	Wing Needle	3 buah	-
12.	Jarum Jahit, Lengkung, 3/8 Lingkar, Penampang Segitiga	1 box	-
13.	Kasa Non Steril	1 box	-
14.	Kasa Steril	1 box	-
15.	Kapas	1 box	-
16.	Masker	1 box	-

No	JENIS PERALATAN	JUMLAH MINIMAL	PUSKESMAS PASIRIAN
17.	Plester	1 box	-
18.	Sarung Tangan, Nomor 6 ½ Steril dan Non Steril	1 box	-
19.	Sarung Tangan, Nomor 7 Steril Dan Non Steril	1 box	-
III. PERLENGKAPAN			
1.	Bantal	Sesuai Jumlah Tempat Tidur	Sesuai Jumlah Tempat Tidur
2.	Dorongan Untuk Tabung Oksigen	2 buah	-
3.	Duk Biasa, Besar (274 X 183 Cm)	3 buah	-
4.	Duk Biasa, Kecil (91 X 114 Cm)	3 buah	-
5.	Duk Biasa, Sedang (91 X 98 Cm)	3 buah	-
6.	Duk Bolong, Besar (274 X 183 Cm) Letak Lubang di Tengah (23 X 10)	3 buah	-
7.	Duk Bolong, Kecil	3 buah	-
8.	Duk Bolong, Sedang	3 buah	-
9.	Handuk Bayi	3 buah	-
10.	Handuk Kecil (60 X 40 Cm)	3 buah	-
11.	Kain Penutup Meja Mayo	3 buah	-
12.	Kasur	Sesuai Jumlah Tempat Tidur	Sesuai Jumlah Tempat Tidur
13.	Kursi Roda	1 buah	1 buah
14.	Lap Untuk Mandi Pasien	10 buah	-
15.	Pispot Anak	1 buah	-
16.	Pispot Dewasa	2 buah	-
17.	Pispot Fraktur/ Immobilisasi	2 buah	-
18.	Pispot Pria/ Urinal	1 buah	-
19.	Perlak, Tebal Lunak (200 X 90 Cm)	10 buah	-
20.	Sarung Bantal	20 buah	-
21.	Selimut	20 buah	-
22.	Selimut Bayi	15 buah	-
23.	Sikat Tangan	5 buah	-
24.	Sprei	20 buah	-
25.	Sprei Kecil/ Steek Laken	15 buah	-
IV. MEUBELAIR			
1.	Kursi	12 buah	10 buah
2.	Lemari Kecil untuk perlengkapan pasien	Sesuai Jumlah Tempat Tidur	Sesuai Jumlah Tempat Tidur
3.	Lemari Peralatan	1 buah	-
4.	Penyekat Ruangan	7 buah	-
V. PENCATATAN DAN PELAPORAN			
1.	Formulir Rujukan	Sesuai Kebutuhan	Sesuai Kebutuhan

No	JENIS PERALATAN	JUMLAH MINIMAL	PUSKESMAS PASIRIAN
2.	Formulir Lain Sesuai Kebutuhan	Sesuai Kebutuhan	Sesuai Kebutuhan
3.	<i>Informed Consent</i>	Sesuai Kebutuhan	Sesuai Kebutuhan
4.	Kertas Resep	Sesuai Kebutuhan	Sesuai Kebutuhan
5.	Register Pasien Rawat Inap	Sesuai Kebutuhan	Sesuai Kebutuhan
6.	Surat Keterangan Sakit	Sesuai Kebutuhan	Sesuai Kebutuhan

3.1.12 Ruang Sterilisasi

Tabel 3.12 Jumlah Peralatan di Ruang Sterilisasi Tahun 2023

No	JENIS PERALATAN	JUMLAH MINIMUM	PERALATAN
		Puskesmas Rawat Inap	Puskesmas Rawat Inap
I. SET STERILISASI			
1.	Autoklaf/ Sterilisator uap bertekanan tinggi (Autoclave)	1 buah	1 buah
2.	Korentang, Lengkung, Penjepit Alat Steril, 23 Cm (Cheattle)	3 buah	-
II. BAHAN HABIS PAKAI			
1.	Masker	1 Box	1 box
2.	Larutan Klorin 0,5%	Sesuai Kebutuhan	Sesuai Kebutuhan
3.	Sarung Tangan Rumah Tangga Dari Lateks	5 Pasang	5 pasang
III. PERLENGKAPAN			
1.	Apron/ Celemek Karet	3 buah	3 buah
2.	Duk Pembungkus Alat	20 buah	3 buah
3.	Ember Plastik Untuk Merendam Alat	3 buah	3 buah
4.	Lemari Alat Untuk Alat Yang Sudah Steril	1 buah	-
5.	Sikat Pembersih Alat	5 Buah	2 buah
6.	Tempat Sampah Tertutup Dengan Injakan	2 buah	2 buah
IV. MEUBELAIR			
1.	Kursi Kerja	2 buah	2 buah
2.	Lemari arsip	1 buah	1 buah
3.	Meja Tulis ½ biro	1 buah	-

No	JENIS PERALATAN	JUMLAH MINIMUM	PERALATAN
		Puskesmas Rawat Inap	Puskesmas Rawat Inap
V. PENCATATAN DAN PELAPORAN			
1.	Formulir dan Surat Keterangan sesuai kebutuhan pelayanan yang diberikan	Sesuai Kebutuhan	-

3.2 Keadaan SDM Kesehatan di UPT Puskesmas Pasirian

Puskesmas Pasirian merupakan fasilitas pelayanan kesehatan sebagai penanggungjawab penyelenggara upaya kesehatan tingkat pertama di Kecamatan Pasirian yang juga sebagai unit pelaksana pembangunan kesehatan di wilayah kecamatan merupakan ujung tombak dalam pelayanan kesehatan dalam menunjang keberhasilan untuk menciptakan Kecamatan Pasirian Sehat.

Keberhasilan ini sangat dipengaruhi oleh penataan dan pengelolaan tenaga untuk melaksanakan kegiatan sesuai tugas pokok dan fungsinya di Puskesmas. Keberhasilan Puskesmas dalam menjalankan program ditentukan oleh sumber daya manusia yang seimbang antara tenaga kesehatan dan tenaga non kesehatan sebagai penunjangnya.

Puskesmas Pasirian memiliki tenaga sejumlah 75 orang yang terdiri dari tenaga kesehatan dan non kesehatan yang berkedudukan sebagai tenaga PNS dan tenaga kontrak. Puskesmas Pasirian memiliki jumlah total berjumlah 75 orang tersebut dengan rincian jumlah tenaga PNS dan CPNS sejumlah 31 Orang, tenaga PPPK berjumlah 1 orang dan Non PNS 43 Orang. Jumlah tenaga Non PNS diuraikan lagi menjadi tenaga Kontrak Daerah sejumlah 40 Orang dan tenaga kontrak puskesmas sejumlah 3 orang.

Ketersediaan tenaga kesehatan dan non di UPT Puskesmas Pasirian dapat dilihat pada tabel dibawah ini :

Tabel 3.13 Data Ketenagaan PNS dan Non PNS di Puskesmas Pasirian Tahun 2023

NO	KODE	JABATAN	JENJANG	PUSKESMAS PASIRIAN		
				EKSISTING		KEBUTUHAN
				ASN	NON ASN	
1	1.1	PENGADMINISTRASI UMUM	Jabatan Pelaksana	0	3	3
2	3.1	PRAMU KEBERSIHAN	Jabatan Pelaksana	1	6	7
3	4.1	BIDAN	Penyelia	4	0	4
4	4.2	BIDAN	Terampil	4	7	11
5	4.4	BIDAN	Mahir	2	0	2
6	5.1	APOTEKER	Ahli Pertama	1	0	1
7	6.1	DOKTER	Ahli Madya	3	0	3
8	7.1	PENGELOLA AKUNTANSI	Jabatan Pelaksana	0	1	1
9	8.1	PEREKAM MEDIS	Pelaksana	1	0	1
10	9.1	DOKTER GIGI	Ahli Madya	1	0	1
11	10.1	PERAWAT	Penyelia	4	0	4
12	10.2	PERAWAT	Terampil	4	15	19
13	10.3	PERAWAT	Mahir	1	0	1
14	11.1	NUTRISIONIS	Penyelia	1	0	1
15	11.2	NUTRISIONIS	Pelaksana	0	1	1
16	12.1	PRANATA LABORATORIUM KESEHATAN	Penyelia	1	0	1
17	13.1	BENDAHARA	Jabatan Pelaksana	0	1	1
18	14.1	PETUGAS KEAMANAN	Jabatan Pelaksana	0	1	1
19	15.1	TERAPIS GIGI DAN MULUT	Penyelia	1	0	1
20	16.1	PRANATA JAMUAN	Jabatan Pelaksana	0	2	2
21	17.1	SANITARIAN	Pelaksana	1	0	1
22	18.1	ADMINISTRATOR KESEHATAN	Ahli Pertama	0	1	1
23	19.1	ASISTEN APOTEKER	Pelaksana	1	1	2
24	20.1	PENGADMINISTRASI KEPEGAWAIAN	Jabatan Pelaksana	1	0	1
25	21.1	PENGELOLA KEUANGAN	Jabatan Pelaksana	0	1	1
26	22.1	PENGEMUDI AMBULAN	Jabatan Pelaksana	1	1	2
27	25.1	PENYULUH KESEHATAN MASYARAKAT	Ahli Pertama	0	1	1
JUMLAH KESELURUHAN						75

Sumber : Aplikasi Renbut Kemkes

Tabel diatas didapat dari sumber Aplikasi Renbut Kementrian Kesehatan menunjukkan dengan jumlah tenaga sebanyak 75 orang tersebut masih dikatakan kurang memenuhi jika dibandingkan dengan jumlah penduduk di wilayah Kecamatan Pasirian yang berjumlah 53.490 jiwa dengan luas wilayah 68.2 km² dengan jumlah sebanyak 7 Desa. Luasnya wilayah dan besarnya jumlah penduduk, maka semakin banyak masyarakat yang membutuhkan pelayanan kesehatan di wilayah Puskesmas Pasirian. Oleh sebab itu, maka harus diimbangi dengan ketersediaan jumlah tenaga kesehatan dalam memberikan pelayanan kesehatan kepada seluruh masyarakat.

3.2.1 Rencana Kebutuhan SDM Kesehatan

A. Metode Perhitungan SDM Kesehatan

Untuk mengetahui kondisi dan kebutuhan SDM Kesehatan di Puskesmas Pasirian, maka dapat dianalisa dengan menggunakan metode perhitungan sebagai berikut :

- 1) Metode Analisis Beban Kerja Kesehatan (Permenkes No. 33 Tahun 2015/ Permenpan RB No. 1 Tahun 2020)
- 2) Metode Standar Ketenagaan Minimal (Permenkes No. 43 Tahun 2019 tentang Puskesmas)

B. Hasil Perhitungan Kebutuhan SDM Kesehatan

1) Berdasarkan ABK Kesehatan

Dalam perhitungan pada aplikasi perencanaan kebutuhan SDM Kesehatan menggunakan aplikasi ABK versi 4.0. jenis jabatan terdiri dari jabatan fungsional dan jabatan pelaksana. Hasil perhitungannya sebagai berikut:

Tabel 3.14 Hasil Perhitungan Ber dasarkan ABK Kesehatan di Puskesmas Pasirian Tahun 2023

No	Jabatan	Jenjang	PUSKESMAS PASIRIAN				
			Eksisting		Kebutuhan	Kesenjangan	Keterangan
			ASN	Non ASN			
1.1	PENGADMINISTRASI UMUM	Jabatan Pelaksana	0	5	5	-5	Kurang
2.1	ANALIS TATA USAHA	Jabatan Pelaksana	0	0	1	-1	Kurang
3.1	PRAMU KEBERSIHAN	Jabatan Pelaksana	1	5	6	-5	Kurang
4.1	BIDAN	Penyelia	4	0	4	0	Sesuai
4.2	BIDAN	Terampil	5	6	11	-6	Kurang

No	Jabatan	Jenjang	PUSKESMAS PASIRIAN				
			Eksisting		Kebutuhan	Kesenjangan	Keterangan
			ASN	Non ASN			
4.3	BIDAN	Ahli Pertama	0	0	1	-1	Kurang
4.4	BIDAN	Mahir	1	0	4	-3	Kurang
5.1	APOTEKER	Ahli Pertama	1	0	1	0	Sesuai
5.2	APOTEKER	Ahli Muda	0	0	1	-1	Kurang
6.1	DOKTER	Ahli Madya	3	0	3	0	Sesuai
6.2	DOKTER	Ahli Pertama	0	0	2	-2	Kurang
6.3	DOKTER	Ahli Muda	0	0	1	-1	Kurang
7.1	PENGELOLA AKUNTANSI	Jabatan Pelaksana	0	1	2	-2	Kurang
8.1	PEREKAM MEDIS	Pelaksana	1	0	1	0	Sesuai
9.1	DOKTER GIGI	Ahli Madya	1	0	1	0	Sesuai
9.2	DOKTER GIGI	Ahli Pertama	0	0	1	-1	Kurang
10.1	PERAWAT	Penyelia	4	0	5	-1	Kurang
10.2	PERAWAT	Terampil	9	7	16	-7	Kurang
10.3	PERAWAT	Mahir	2	0	4	-2	Kurang
10.4	PERAWAT	Ahli Pertama	1	2	3	-2	Kurang
11.1	NUTRISIONIS	Penyelia	1	0	1	0	Sesuai
11.2	NUTRISIONIS	Ahli Pertama	0	1	1	-1	Kurang
12.1	PRANATA LABORATORIUM KESEHATAN	Penyelia	1	0	1	0	Sesuai
13.1	BENDAHARA	Jabatan Pelaksana	0	0	2	-2	Kurang
14.1	PETUGAS KEAMANAN	Jabatan Pelaksana	0	1	1	-1	Kurang
15.1	TERAPIS GIGI DAN MULUT	Penyelia	1	0	1	0	Sesuai
15.2	TERAPIS GIGI DAN MULUT	Terampil	0	0	1	-1	Kurang
16.1	PRANATA JAMUAN	Jabatan Pelaksana	0	2	2	-2	Kurang
17.1	ADMINISTRATOR KESEHATAN	Ahli Pertama	0	0	1	-1	Kurang
18.1	ASISTEN APOTEKER	Pelaksana	1	0	1	0	Sesuai
18.2	ASISTEN APOTEKER	Pelaksana Lanjutan	0	0	1	-1	Kurang
19.1	PENGADMINISTRASI KEPEGAWAIAN	Jabatan Pelaksana	0	0	1	-1	Kurang
20.1	PENGELOLA KEUANGAN	Jabatan Pelaksana	0	1	1	-1	Kurang
21.1	PENGEMUDI AMBULAN	Jabatan Pelaksana	1	1	2	-1	Kurang

No	Jabatan	Jenjang	PUSKESMAS PASIRIAN				
			Eksisting		Kebutuhan	Kesenjangan	Keterangan
			ASN	Non ASN			
22.1	PENGELOLA PEMANFAATAN BARANG MILIK DAERAH	Jabatan Pelaksana	0	0	1	-1	Kurang
23.1	EPIDEMIOLOG KESEHATAN	Ahli Pertama	0	0	1	-1	Kurang
24.1	TENAGA PROMOSI KESEHATAN DAN ILMU PERILAKU	Ahli Pertama	1	0	1	0	Sesuai
25.1	SANITARIAN	Pelaksana	1	0	1	0	Sesuai
25.2	SANITARIAN	Pelaksana Lanjutan	0	0	1	-1	Kurang

Sumber : Aplikasi Renbut Kemkes

Berdasarkan tabel 3.14 hasil perhitungan pada aplikasi kebutuhan SDM Kesehatan menggunakan aplikasi ABK Kementerian Kesehatan dapat dijelaskan bahwa jenis SDM Kesehatan yang sudah sesuai keadaannya untuk jabatan fungsional meliputi Dokter Gigi Ahli Madya, Bidan Mahir, Dokter Ahli Madya, Pranata Laboratorium Penyelia, Sanitarian Penyelia, dan Asisten Apoteker Mahir. Sedangkan untuk jabatan pelaksana yang keadaannya sudah sesuai belum ada.

Kesenjangan keadaan SDM Kesehatan yang terdapat pada tabel 3.14 diatas diperoleh dari keadaan tenaga PNS, CPNS dan PPPK saat ini di Puskesmas Pasirian dikurangi dengan hasil perhitungan pada aplikasi ABK versi 4.0. Yang menjadi acuan kesenjangan adalah jumlah tenaga PNS, CPNS dan PPPK, sehingga meskipun jabatan tersebut sudah diisi oleh tenaga Non PNS masih belum terhitung keberadaannya.

2) Berdasarkan Analisa Perencana dan Pemenuhan Kebutuhan SDM Kesehatan

Berdasarkan hasil analisa perencanaan kebutuhan tenaga dengan menggunakan metode perhitungan Analisa Beban Kerja (ABK) dan Standar Ketenagaan Minimal (SKM) dapat disimpulkan bahwa ketersediaan jumlah tenaga kesehatan yang ada di Puskesmas Pasirian masih belum merata. Meningkatnya minat/kunjungan masyarakat untuk berobat ke Puskesmas, Pustu, dan Puskesmas yang merupakan bagian dari perluasan puskesmas dalam membantu mengatasi permasalahan kesehatan di desa, merupakan

penyebab kebutuhan SDM Kesehatan semakin besar. Sehingga perlu dilakukan berbagai upaya yang dapat mengatasi permasalahan tersebut.

Rencana pemenuhan kebutuhan SDM Kesehatan tahun 2023-2024 adalah sebagai berikut :

- a. Melakukan analisis beban kerja dan analisa jabatan;
- b. Mengajukan usulan kebutuhan SDM Kesehatan kepada Dinas Kesehatan, Pengendalian Penduduk dan Keluarga Berencana;
- c. Meningkatkan profesionalitas setiap petugas tenaga kesehatan dengan mengikuti bimtek, diklat dan peningkatan kapasitas;
- d. Melakukan pembinaan dan pengawasan terhadap mutu SDM Kesehatan melalui registrasi dan perizinan SDM Kesehatan;
- e. Melakukan evaluasi kepada seluruh petugas melalui penilaian kinerja di setiap akhir tahun serta melakukan bimbingan kepada petugas yang dinilai kurang profesional;
- f. Memberikan tugas tambahan bagi tenaga yang memiliki tupoksi dan beban kerja yang belum memenuhi.

3.2.2 Kesimpulan dan Rekomendasi

A. Kesimpulan

Berdasarkan dokumen perencanaan kebutuhan SDM Kesehatan di UPT Puskesmas Pasirian dapat disimpulkan sebagai berikut :

- 1) UPT Puskesmas Pasirian memiliki jumlah pegawai/tenaga sebanyak 75 orang dengan rincian 31 orang Tenaga PNS, 1 orang Tenaga PPPK, 43 orang tenaga Non PNS Kontrak Daerah dan 2 Orang Tenaga Non PNS kontrak Puskesmas. Jumlah kebutuhan PNS sebanyak 75 orang dengan keadaan jumlah PNS 31 orang, sehingga masih kekurangan tenaga PNS sebanyak 55 Orang.
- 2) Dari hasil perhitungan ABK Kesehatan jenis SDM Kesehatan yang sudah sesuai diantaranya Dokter Gigi Ahli Madya, Bidan Mahir, Dokter Ahli Madya, Sanitarian Penyelia, dan Asisten Apoteker Mahir. Sedangkan jenis SDM Kesehatan lainnya masih kurang.
- 3) Jumlah SDM Kesehatan di Puskesmas Pasirian masih belum merata sehingga perlu dilakukan penambahan dan pemerataan tenaga.
- 4) Perlu adanya peningkatan mutu SDM Kesehatan di UPT Puskesmas Pasirian agar kualitas pelayanan semakin meningkat.

B. Rekomendasi

Upaya kesehatan memerlukan sumber daya manusia (SDM) yang berkualitas dan kemampuan untuk memberikan pelayanan kesehatan akan memberikan dampak dan daya ungkit terhadap perkembangan dan derajat kesehatan masyarakat. Hal ini sangat tergantung pada tersedianya sumber daya tenaga yang memadai dan terlatih serta memiliki perilaku yang luhur serta sesuai dengan kebutuhan masyarakat yang dilayani. Adapun Sumber Daya Manusia di Puskesmas Pasirian berpedoman pada Peraturan Menteri Kesehatan Nomor 43 Tahun 2019.

Ketersediaan tenaga PNS di Puskesmas Pasirian sangat rendah dibandingkan dengan jumlah tenaga Non PNS yaitu hanya sebesar 40%. Sedangkan dalam tahun ini dan 5 tahun selanjutnya beberapa tenaga PNS akan memasuki masa pensiun, sehingga kebutuhan SDM Kesehatan di UPT Puskesmas Pasirian semakin tinggi.

Perencanaan kebutuhan SDM Kesehatan sangat diperlukan mengingat semakin banyaknya minat masyarakat berobat ke puskesmas dan jaringannya serta tuntutan masyarakat mengenai pelayanan yang ada di Puskesmas maka kebutuhan akan tenaga kesehatan sangat besar.

3.3 Gambaran Pelatihan Tenaga Medis, Paramedis, dan Non Medis

Tabel 3.15 Kompetensi Ketenagaan Puskesmas Pasirian Tahun 2023

No	Jenis Tenaga	Kompetensi Ijasah	Standart Kompetensi tambahan	Ketersediaan	
				Jml	Kompetensi
1	Kepala Puskesmas				
		Dokter/sarjana di bidang kesehatan yang kurikulum pendidikannya mencakup kesehatan masyarakat	Manajemen Puskesmas	1	Manajemen Puskesmas.
			Kepemimpinan	1	Kepemimpinan
2	Koordinator Tata Usaha				

No	Jenis Tenaga	Kompetensi Ijazah	Standart Kompetensi tambahan	Ketersediaan	
				Jml	Kompetensi
		Sarjana Kesehatan /D3 Kesehatan.	Penatalaksanaan Kepegawaian	1	Belum pelatihan penatalaksanaan kepegawaian dan kersipan
			Kearsipan		-
3	Perencanaan dan Evaluasi (Fungsional Administrasi Kesehatan)				
		Sarjana Kesehatan.	Penyusunan rencana dan evaluasi kegiatan Puskesmas	1	Ijazah S1 Kesehatan Masyarakat
4	Petugas Loket Pendaftaran				
	Koordinator Loket	D3 Rekam Medis	Pengelolaan rekam Medis	1	Ijazah D4 rekam medis sesuai
	Petugas Loket	SMA/SMEA	Pembukuan	2	SMA
5	Petugas Pelayanan Pemeriksaan Umum				
	Fungsional Dokter	Dokter Umum	Pelatihan dan magang PPGD utk Dokter/GELS/ATLS/ACLS	2	PPGD atau General emergency life support (GELS)
			Tatalaksana Gizi buruk		
			Tatalaksana penyakit menular langsung		Pencegahan dan pengendalian infeksi (PPI) puskesmas
					Pencegahan dan pengendalian infeksi di fasyankes
			Tatalaksana penyakit menular bersumber binatang		
			Program TB strategi DOTS		
			Pemberian Obat secara rasional		

No	Jenis Tenaga	Kompetensi Ijasah	Standart Kompetensi tambahan	Ketersediaan	
				Jml	Kompetensi
			IMS, VCT dan PICT, HIV		
			Tatalaksana penyakit tidak menular dan faktor risiko PTM		
	Fungsional perawat	D III Keperawatan	Asuhan Keperawatan	-	
			PPGD untuk Perawat /BLS (Basic Life Support)/BCLS (Basic Cardiac Life Support).	25	PPGD untuk Perawat /BLS (Basic Life Support)/BCLS (Basic Cardiac Life Support).
6	Petugas Pelayanan Gigi Dan Mulut				
	Fungsional Dokter Gigi	Dokter Gigi	Pelatihan Basic Emergency Care	1	Pelatihan Basic Emergency Care
7	Petugas Pelayanan KIA, KB, dan Imunisasi				
	Fungsional Bidan	S1/DIV/DIII Kebidanan	APN	12	APN
			SDIDTTK	9	SDIDTTK
			MTBS/MTBM	9	MTBS/MTBM
8	Pelayanan Gawat Darurat dan Rawat Inap				
	Fungsional Dokter	Dokter	Pelatihan dan magang PPGD utk Dokter/GELS/ATLS /ACLS	2	Pelatihan dan magang PPGD utk Dokter/GELS/ATLS /ACLS (2)
			Tatalaksana Gizi buruk		
			Tatalaksana penyakit menular langsung		
			Tatalaksana penyakit menular bersumber binatang		
			Program TB strategi DOTS		
			Pemberian Obat secara rasional		

No	Jenis Tenaga	Kompetensi Ijasah	Standart Kompetensi tambahan	Ketersediaan	
				Jml	Kompetensi
			IMS, VCT dan PICT, HIV		
			Tatalaksana penyakit tidak menular dan factor risiko PTM		
			Pelatihan dan magang PONED		
	Perawat Rasio jumlah total perawat dengan jumlah tempat tidur = 1 : 2	D-III Keperawatan	Asuhan Keperawatan	-	-
			PPGD untuk perawat / BLS / BCLS	25	PPGD untuk perawat / BLS / BCLS (23)
			Manajemen		
			Kinerja Klinik		
9	Pelayanan Gizi				
	Gizi	Sarjana/ DIV/DIII Gizi	Tatalaksana Gizi buruk	3	Tatalaksana Gizi buruk
			Pemantauan Pertumbuhan		Pemantauan Pertumbuhan
			Konselor ASI		Konselor ASI
10	Pelayanan Farmasi /Obat				
	Apoteker	Apoteker	Pelatihan Pelayanan Kefarmasian di Puskesmas	-	-
	Tenaga Teknis Kefarmasian	Asisten Apoteker /DIII Farmasi/Sarjana Farmasi	Pelatihan Pelayanan Kefarmasian di Puskesmas	2	Pelatihan Pelayanan Kefarmasian di Puskesmas
11	Pelayanan Laboratorium				
	Analisis Kesehatan	DIII/DIV Analisis kesehatan	a. Pemantapan Mutu Internal. b. Phlebotom. c. <i>On The Job Training</i> Pemeriksaan Mikroskopis TB,	1	Phlebotom

No	Jenis Tenaga	Kompetensi Ijasah	Standart Kompetensi tambahan	Ketersediaan	
				Jml	Kompetensi
			HIV-AIDS dan kusta, malaria (khusus wilayah endemis).		
12	Pelayanan Kesehatan Lingkungan dan Sanitasi				
	Sanitarian	Sarjana/DIV/DIII Kesehatan Lingkungan atau Teknik Kesehatan Lingkungan	Tehnis Kesehatan Lingkungan.	1	Tehnis Kesehatan Lingkungan.
13	Pelayanan Promosi Kesehatan				
	Promkes	Sarjana/ DIII Kesehatan Masyarakat.	Penyuluh Kesehatan	1	-

Sumber data: Data Kepegawaian Puskesmas Pasirian tahun 2023

BAB 4.
PELAYANAN NON RAWAT INAP

4.1 Kunjungan Non Rawat Inap

Data kunjungan Pasien Non Rawat Inap di Puskesmas Pasirian dan Jaringan pada bulan Januari sampai dengan Desember Tahun 2023 terbagi menjadi jenis kunjungan lama dan kunjungan baru dengan jumlah laki-laki dan perempuan adalah sebagai berikut:

Tabel 4.1 Data Kunjungan Pasien Rawat Jalan Tahun 2023

No.	Tempat Pelayanan	Jenis Kunjungan				Total	
		Baru		Lama		L	P
		L	P	L	P		
1.	Puskesmas Pasirian	1.614	3.903	1.311	2.352	2.925	6.255
2.	Pustu Selok Awar Awar	223	561	95	355	318	916
3.	Pustu Nguter	1.104	1.349	142	385	1.246	1.734
4.	Ponkesdes Condro	36	70	201	784	237	854
5.	Ponkesdes Madurejo	190	437	132	530	322	967
6.	Ponkesdes Sememu	221	300	347	828	568	1.128
7.	Ponkesdes Selok Anyar	204	297	398	996	602	1.293
	TOTAL	3.592	6.917	2.626	6.230	6.218	13.147

Sumber: Laporan HP4 Puskesmas Pasirian Bulan Januari s/d Juni Tahun 2023

Pada tabel diatas bisa dilihat bahwa data kunjungan Pasien Non Rawat Inap di Puskesmas Pasirian dan Jaringan pada bulan Januari sampai dengan Juni Tahun 2023 berjumlah total 13.147 orang. Jenis kunjungan yang baru merupakan total terbanyak berjumlah 10.509 orang dan jenis kunjungan lama yang lebih sedikit berjumlah 8.856 orang.

4.2 Jumlah Kunjungan Pasien Berdasarkan Cara Pembayaran

Kunjungan pasien berdasarkan cara pembayaran Non Rawat Inap di Puskesmas Pasirian Bulan Januari s/d Desember Tahun 2023 berdasarkan cara pembayaran sebagai berikut:

Tabel 4.2 Data Kunjungan Pasien Berdasarkan Cara Pembayaran Bulan Januari s/d Juni Tahun 2023

No.	Tempat Pelayanan	Jenis Kunjungan							
		Peserta BPJS				Gratis		Bayar	
		PBI		Non PBI		L	P	L	P
		L	P	L	P				
1.	Puskesmas Pasirian	603	1.009	846	1.401	459	2.056	1.017	1.789
2.	Pustu Selok Awar Awar	30	246	76	141	288	670	0	0
3.	Pustu Nguter	51	227	1	3	1.194	1.497	1	6
4.	Ponkesdes Condro	8	54	7	3	222	797	0	0
5.	Ponkesdes Madurejo	4	95	0	0	321	869	0	0
6.	Ponkesdes Sememu	19	85	0	0	548	1.041	1	2
7.	Ponkesdes Selok Anyar	15	246	6	59	581	988	0	0
	TOTAL	730	1.962	936	1.607	3.613	7.918	1.019	1.979

Sumber: Laporan HP4 Puskesmas Pasirian Bulan Januari s/d Juni tahun 2023

Pada tabel diatas bisa dilihat bahwa data kunjungan Pasien Non Rawat Inap di Puskesmas Pasirian dan Jaringan pada bulan Januari sampai dengan Juni Tahun 2023 berdasarkan cara pembayaran terbagi menjadi Peserta BPJS yang PBI berjumlah 2.692 pasien dan Non PBI berjumlah 2.543 pasien.

Jenis kunjungan cara pembayaran yang gratis berjumlah 11.531 pasien dan yang bayar berjumlah 2.816 pasien.

4.3 Daftar 15 (lima belas) Besar Penyakit Non Rawat Inap

Data lima belas penyakit terbesar di UPT Puskesmas Pasirian Bulan Januari s/d Desember tahun 2023 didapat dari rekap Laporan LB1 sebagai berikut:

Tabel 4.3 Daftar Penyakit 15 Besar Non Rawat Inap di Puskesmas Pasirian Bulan Januari s/d Juni Tahun 2023

No.	Jenis Penyakit Terbanyak	ICD 10	Jumlah Kasus Baru	Jumlah Kasus Lama	Jumlah Kasus Baru + Kasus Lama
1	Gangguan pada otot dan jaringan lunak lainnya (myalgia, neuralgia)	M 79	1.533	1.742	3.275
2	Hypertensi primer (esensial)	I 10	1.196	1.584	2.780
3	Nasofaringitis akut (common cold)	J 00	1.304	864	2.168
4	Observasi Febris	R 50	933	745	1.678
5	Infeksi akut lain pada saluran pernafasan bagian atas	J 06	801	850	1.651
6	Kencing manis tipe 2	E 11	633	519	1.152
7	TB paru BTA (+)	A 15	640	496	1.136
8	Ginggivitis dan penyakit periodontal	K 05	760	349	1.109
9	Tukak lambung (gastritis dan duodenitis)	K 29	460	545	1.005
10	Kencing manis tipe 1	E 10	247	464	711
11	Dermatitis kontak alergi	L 23	267	429	696
12	Diare dan gastroenteritis non-spesifik	A 09	260	358	618
13	Penyakit lainnya	R 69	327	249	576
14	Influenza	J 11	182	358	540
15	Penyakit pulpa dan jaringan periapikal	K 04	215	288	503

Sumber: Laporan LB1 Penyakit tahun Bulan Januari s/d Juni Tahun 2023 di Puskesmas Pasirian

Berdasarkan hasil di atas menunjukkan bahwa terdapat 15 Jenis Penyakit Terbesar yang ada di wilayah kerja Puskesmas Pasirian, dengan jumlah kasus baru di tambah dengan kasus lama, yaitu terbesar Gangguan pada otot dan jaringan lunak lainnya (myalgia, neuralgia) sebesar 3.275 kasus dan terkecil adalah penyakit Penyakit Pulpa dan Jaringan Periapikal sebesar 503 kasus.

Tabel 4.4 Penyakit Terbesar dan Terkecil di Puskesmas Pasirian pada Tahun 2022 dan 2021

TOTAL	TAHUN 2023		TAHUN 2022	
TERBESAR	Myalgia, Neuralgia (M 79)	3.275	Myalgia, Neuralgia (M79)	2.709
TERKECIL	Penyakit Pulpa dan Jaringan Periapikal (K 04)	503	Gagal Jantung (I50)	243

Dari tabel 4.4 diatas menunjukkan bahwa jumlah penyakit tertinggi pada tahun 2022 adalah penyakit Myalgia sebanyak 1.533 kasus baru dan 1.742 kasus lama, sedangkan pada tahun 2021 yang terbesar yaitu Myalgia yaitu jumlah 1.393 kasus baru dan jumlah 1.316 kasus lama dengan total keseluruhan 2.709 kasus. Jumlah penyakit terendah pada tahun 2022 adalah Penyakit Pulpa dan Jaringan Periapikal sebanyak 215 kasus baru dan 288 kasus lama dengan total keseluruhan 503 kasus, berbeda dengan tahun 2021 yang terendah adalah penyakit Gagal Jantung yaitu jumlah 50 kasus baru dan jumlah 243 kasus lama dengan total keseluruhan 293 kasus.

BAB 5. PELAYANAN RAWAT INAP

5.1 Kegiatan Rawat Inap

Data kunjungan Pasien Rawat Inap di Puskesmas Pasirian pada Bulan Januari s/d Juni Tahun 2023, berdasarkan jenis kunjungan dan jenis kelamin bisa di lihat dalam tabel 5.1 sebagai berikut:

Tabel 5.1 Data Kunjungan Pasien Rawat Inap di Puskesmas Pasirian Bulan Januari s/d Juni Tahun 2023

No.	Bulan	Jenis Kunjungan				Total	
		Baru		Lama		L	P
		L	P	L	P		
1.	Januari	44	40	3	4	47	44
2.	Februari	26	49	3	3	29	52
3.	Maret	25	40	0	3	25	43
4.	April	28	44	1	2	29	46
5.	Mei	42	56	2	4	44	60
6.	Juni	41	55	0	4	41	59
	TOTAL	206	284	9	20	215	304

Sumber: Laporan HP4 Puskesmas Pasirian Bulan Januari s/d Juni Tahun 2023

Pada tabel diatas bisa dilihat bahwa data kunjungan Pasien Rawat Inap di Puskesmas Pasirian pada bulan Januari sampai dengan Juni Tahun 2023 berdasarkan jenis kunjungan baru sebesar 490 pasien terbagi dengan laki-laki 206 pasien dan perempuan 284 pasien. Kunjungan lama pasien rawat inap adalah sebesar 29 pasien, yaitu laki-laki sejumlah 9 pasien dan perempuan sejumlah 20 pasien.

Keseluruhan jumlah total pasien kunjungan lama dan baru adalah sebesar 519 pasien terbagi dengan laki-laki 215 pasien dan perempuan 304 pasien.

5.2 Jumlah Pasien Rawat Inap Berdasarkan Cara Pembayaran Pasien

Data kunjungan Pasien Rawat Inap di Puskesmas Pasirian Bulan Januari s/d Juni Tahun 2023, berdasarkan cara pembayaran bisa di lihat dalam tabel 5.2 sebagai berikut:

Tabel 5.2 Data Kunjungan Pasien Rawat Inap Berdasarkan Cara Pembayaran di Puskesmas Pasirian Bulan Januari s/d Juni Tahun 2023

No.	Bulan	Jenis Kunjungan							
		Peserta BPJS				Gratis		Bayar	
		PBI		Non PBI		L	P	L	P
		L	P	L	P				
1.	Januari	13	9	3	5	3	2	29	27
2.	Februari	4	22	5	1	0	1	20	28
3.	Maret	8	15	1	4	0	0	18	22
4.	April	14	18	2	2	0	1	13	25
5.	Mei	11	29	12	3	1	1	20	27
6.	Juni	18	25	5	4	1	1	20	26
	TOTAL	68	118	28	19	5	6	120	155

Sumber: Laporan HP4 Puskesmas Pasirian Bulan Januari s/d Juni Tahun 2023

Pada tabel diatas bisa dilihat bahwa data kunjungan Pasien Rawat Inap di Puskesmas Pasirian dan Jaringan pada bulan Januari sampai dengan Desember Tahun 2022 berdasarkan cara pembayaran terbagi menjadi Peserta BPJS yang PBI dan Non PBI.

Rincian kunjungan Pasien Rawat Inap di Puskesmas Pasirian pasien PBI yaitu 186 pasien terdiri dari pasien laki-laki sejumlah 68 dan perempuan sejumlah 118 pasien. Rincian pasien Non PBI yaitu 47 pasien terdiri dari pasien laki-laki sejumlah 28 dan perempuan sejumlah 19 pasien. Sedangkan rincian kunjungan Pasien Rawat Inap di Puskesmas Pasirian pasien dengan cara pembayaran gratis sebesar 11 pasien terdiri dari pasien laki-laki sejumlah 5 dan perempuan sejumlah 6 pasien. Rincian kunjungan Pasien Rawat Inap di Puskesmas Pasirian pasien dengan cara bayar sebesar 275 pasien terdiri dari pasien laki-laki sejumlah 120 dan perempuan sejumlah 155 pasien.

BAB 6.

HASIL KINERJA PUSKESMAS

Pelayanan Kesehatan di Puskesmas perlu terus ditingkatkan sejalan dengan tuntutan masyarakat akan pelayanan kesehatan yang lebih baik, terutama upaya promotif dan preventif. Penilaian Kinerja Puskesmas diperlukan agar kita dapat memantau mutu pelayanan kesehatan yang ada di Puskesmas.

Interpretasi kinerja ditetapkan menggunakan nilai ambang untuk tingkat kelompok Puskesmas, yaitu :

a. Rata-rata nilai UKM esensial dan Perkesmas, UKM Pengembangan, UKP dan Mutu

1. Baik, bila tingkat pencapaian hasil : $\geq 91\%$
2. Cukup, bila tingkat pencapaian hasil : 81 – 90%
3. Kurang, bila tingkat pencapaian hasil : $\leq 80\%$

b. Manajemen Puskesmas

1. Baik, bila nilai rata-rata : $\geq 8,5$
2. Cukup, bila tingkat pencapaian hasil : 5,5 – 8,4
3. Kurang, bila tingkat pencapaian hasil : $\leq 5,5$

Untuk mendapatkan satuan yang sama dengan nilai pelayanan kesehatan maka penilaian variable dalam administrasi dan manajemen dikali 10%

c. Total Penilaian Kinerja Puskesmas

1. Baik, bila tingkat pencapaian hasil : $\geq 89\%$
2. Cukup, bila tingkat pencapaian hasil : 75 – 88%
3. Kurang, bila tingkat pencapaian hasil : $\leq 75\%$

d. 3 (tiga) kelompok tingkat Kinerja Puskesmas :

1. Kelompok I : Puskesmas dengan tingkat kinerja baik
2. Kelompok II : Puskesmas dengan tingkat kinerja cukup
3. Kelompok III : Puskesmas dengan tingkat kinerja kurang

Hasil penilaian kinerja Puskesmas Pasirian Semester 1 tahun 2023 berdasarkan data hasil kegiatan selama Bulan Januari s/d Juni tahun 2023. Berikut ditampilkan hasil kegiatan Puskesmas Pasirian pada Semester 1 Tahun 2023.

6.1 Penilaian Kinerja Administrasi Manajemen

Berikut merupakan gambaran tabel dari komponen kegiatan indikator kinerja Administrasi Manajemen Puskesmas Pasirian Semester 1 Tahun 2023.

Tabel 6.1 Penilaian Kinerja Administrasi Manajemen Puskesmas Pasirian Semester 2 Tahun 2023

No.	Komponen Kegiatan	Hasil Cakupan	Tingkat Kinerja
1.	Manajemen Umum	6,1	Cukup
2.	Manajemen Peralatan dan Sarana Prasarana	4,2	Rendah
3.	Manajemen Keuangan	7	Cukup
4.	Manajemen Sumber Daya Manusia	10	Baik
5.	Manajemen Pelayanan Kefarmasian	9	Baik
Rata-rata Kinerja		7,25	Cukup

Sumber: Laporan PKP Puskesmas Pasirian Semester 2 tahun 2023

Keterangan :

Baik, bila nilai rata-rata : $\geq 8,5$
 Cukup, bila nilai rata-rata : 5,5 - 8,4
 Rendah, bila nilai rata-rata : $< 5,5$

Berdasarkan tabel diatas dapat diketahui bahwa kinerja manajemen menunjukkan hasil dalam kategori **Cukup dengan tingkat pencapaian hasil 7,25 (72,5%)** dan masih ada 2 indikator yang tingkat kinerjanya kategori cukup yaitu manajemen umum dan manajemen keuangan. Manajemen peralatan dan sarana prasarana termasuk dalam kategori rendah dengan nilai hasil cakupan sebesar 4,2.

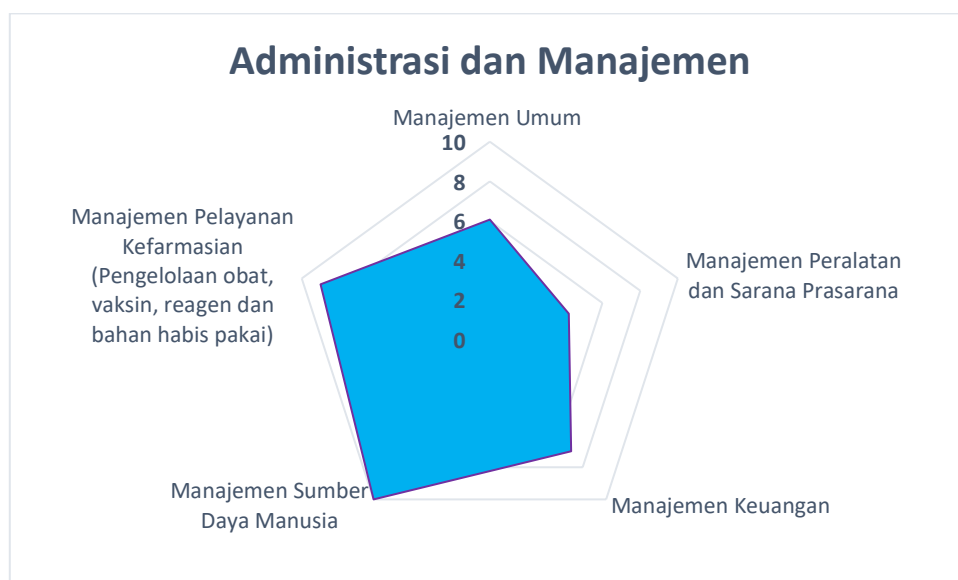

Grafik 6.1 Jaring Laba-laba Capaian Penilaian Adminitrasi dan Manajemen

6.2 Penilaian Kinerja UKM Essensial

Berikut merupakan gambaran tabel dari komponen kegiatan indikator kinerja UKM Essensial Puskesmas Pasirian Semester 1 Tahun 2023.

Tabel 6.2 Penilaian Kinerja UKM Essensial Puskesmas Pasirian Semester 2 tahun 2023

No.	Komponen Kegiatan	Hasil Cakupan [%]	Tingkat Kinerja
I	UKM ESSENSIAL		
1.	Upaya Promosi Kesehatan	67,9	Rendah
2.	Upaya Kesehatan Lingkungan	71,8	Rendah
3.	Upaya Pelayanan Kesehatan Ibu, Anak dan KB	57	Rendah
4.	Upaya Pelayanan Gizi	63,3	Rendah
5.	Upaya Pencegahan dan Pengendalian Penyakit Menular dan Tidak Menular	65,4	Rendah
6.	Pelayanan Keperawatan Kesehatan Masyarakat (Perkesmas)	69,4	Rendah
Rata-rata Kinerja		65,82	Rendah

Sumber: Laporan PKP Puskesmas Pasirian Semester 2 tahun 2023

Keterangan:

Baik bila tingkat pencapaian hasil : $\geq 91\%$

Cukup bila tingkat pencapaian hasil : $81\% - 90\%$

Rendah bila tingkat pencapaian hasil : $\leq 80\%$

Berdasarkan tabel diatas dapat diketahui bahwa hasil kinerja semua program UKM Essensial Semester 1 tahun 2023 berada dalam rentang **rendah dengan tingkat pencapaian hasil 65,82%**. Hasil tersebut disebabkan karena masih banyaknya variabel pada masing-masing program yang pencapaiannya rendah. Selain itu, beberapa kegiatan dijadwalkan untuk dilakukan di semester 2.



Grafik 6.2 Jaringan Laba-laba Capaian UKM Essensial

6.3 Penilaian Kinerja UKM Pengembangan

Berikut merupakan gambaran tabel dari komponen kegiatan indikator kinerja UKM Pengembangan Puskesmas Pasirian Semester 2 Tahun 2023.

Tabel 6.3 Penilaian Kinerja UKM Pengembangan Puskesmas Pasirian Semester 2 tahun 2023

No.	Komponen Kegiatan	Hasil Cakupan [%]	Tingkat Kinerja
II	UKM PENGEMBANGAN		
1.	Pelayanan Kesehatan Gigi Masyarakat	31,5	Rendah
2.	Penanganan Masalah Penyalahgunaan Napza	41,7	Baik
3.	Pelayanan Kesehatan Matra	100	Baik
4.	Pelayanan Kesehatan Tradisional	50	Rendah
5.	Pelayanan Kesehatan Olahraga	80,9	Cukup

No.	Komponen Kegiatan	Hasil Cakupan [%]	Tingkat Kinerja
II	UKM PENGEMBANGAN		
6.	Pelayanan Kesehatan Kerja	100	Baik
7.	Pelayanan Kefarmasian	0	Rendah
Rata-rata Kinerja		57,7	Rendah

Sumber: Laporan PKP Puskesmas Pasirian Semester 2 tahun 2023

Keterangan:

Baik bila tingkat pencapaian hasil : $\geq 91\%$

Cukup bila tingkat pencapaian hasil : $81\% - 90\%$

Rendah bila tingkat pencapaian hasil : $\leq 80\%$

Berdasarkan tabel diatas dapat diketahui bahwa hasil kinerja program UKM pengembangan pada Semester 1 tahun 2023 berada dalam rentang **Rendah dengan tingkat pencapaian hasil 57,7%**. Semua indikator pada UKM Pengembangan dikarenakan banyak indikator belum mencapai target karena ada kegiatan yang dijadwalkan untuk dilakukan di semester 2.

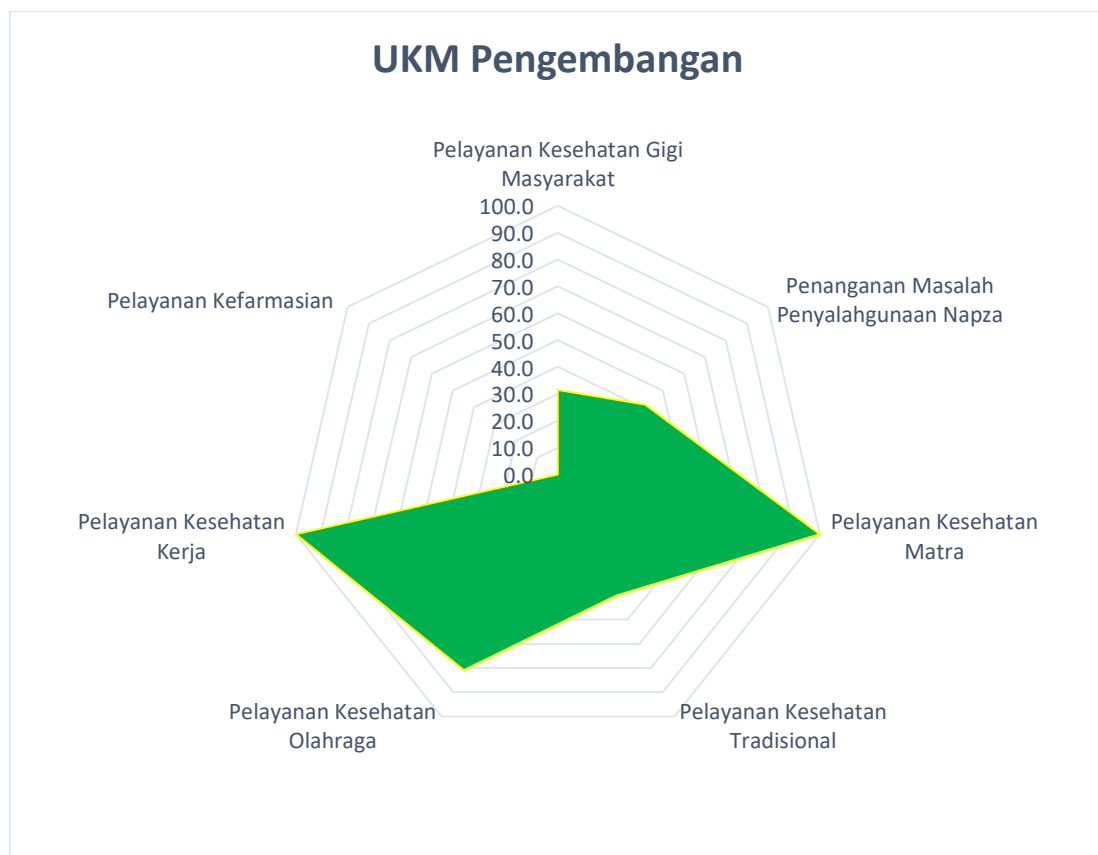

Grafik 6.3 Jaringan Laba-laba Capaian UKM Pengembangan

Komponen Kegiatan Indikator UKM Pengembangan dengan tingkat pencapaian hasil tertinggi adalah Pelayanan Matra dan Pelayanan Kesehatan Kerja dengan tingkat pencapaian hasil 100%, sedangkan tingkat pencapaian hasil terendah adalah Pelayanan Kefarmasian dengan tingkat pencapaian hasil 0%.

6.4 Penilaian Kinerja UKP

Berikut merupakan gambaran tabel dari komponen kegiatan indikator kinerja UKP Puskesmas Pasirian Semester 1 Tahun 2023.

Tabel 6.4 Penilaian Kinerja UKP Puskesmas Pasirian Semester 2 tahun 2023

No.	Komponen Kegiatan	Hasil Cakupan [%]	Tingkat Kinerja
III	UPAYA KESEHATAN PERORANGAN		
1.	Pelayanan Non Rawat Inap	45	Rendah
2.	Pelayanan Gawat Darurat	100,0	Baik
3.	Pelayanan Kefarmasian	100,0	Baik
4.	Pelayanan Laboratorium	66,7	Rendah
5.	Pelayanan rawat Inap	100,0	Baik
	Rata-rata Kinerja	82,3	Cukup

Sumber: Laporan PKP Puskesmas Pasirian Semester 2 tahun 2023

Keterangan :

Baik bila tingkat pencapaian hasil : $\geq 91\%$

Cukup bila tingkat pencapaian hasil : 81% - 90%

Rendah bila tingkat pencapaian hasil : $\leq 80\%$

Berdasarkan tabel diatas dapat diketahui bahwa hasil kinerja program Upaya Kesehatan Perseorangan (UKP) pada Semester 1 tahun 2023 berada dalam rentang **Cukup dengan tingkat pencapaian hasil 82,3%**.

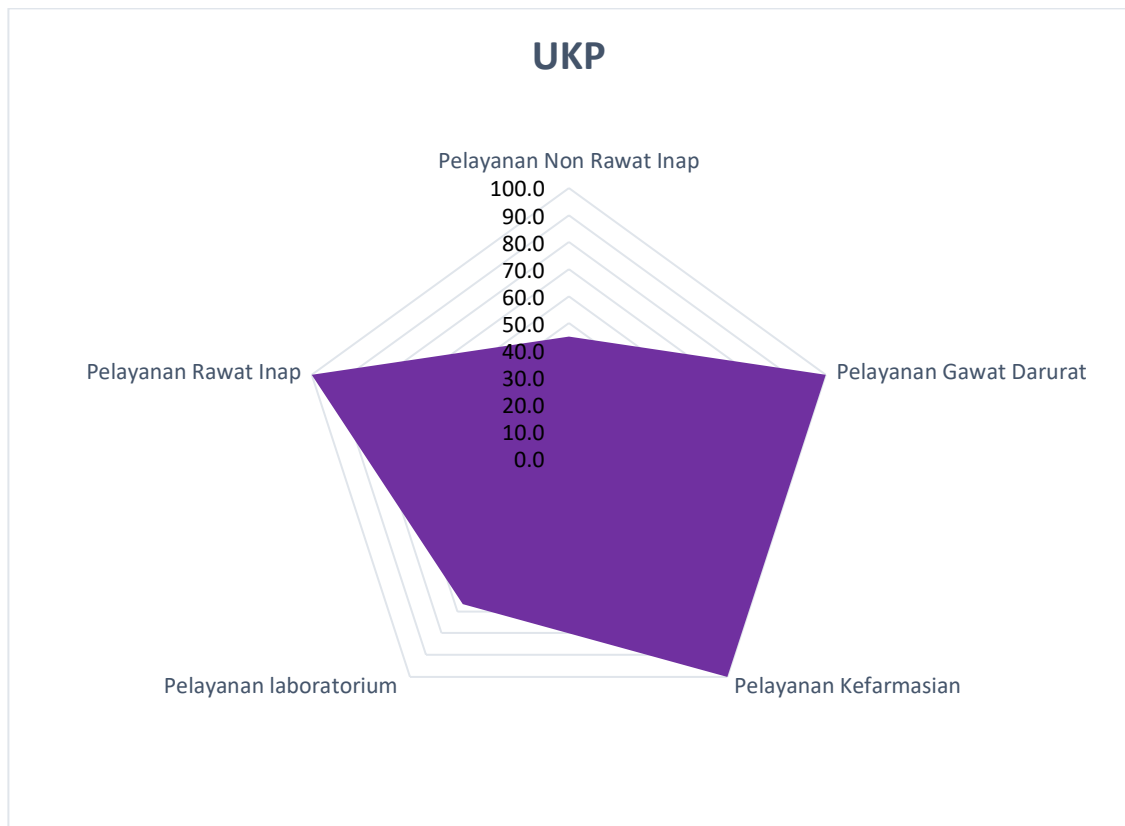

Grafik 6.4 Jaring Laba-laba Capaian UKP

6.5 Penilaian Kinerja Mutu

Berikut merupakan gambaran tabel dari komponen kegiatan indikator kinerja Mutu Puskesmas Pasirian Semester 2 Tahun 2023.

Tabel 6.5 Penilaian Kinerja Mutu Puskesmas Pasirian Semester 2 tahun 2023

No.	Komponen Kegiatan	Hasil Cakupan [%]	Tingkat Kinerja
1.	Indikator Mutu Nasional	83,8	Cukup
2.	Sasaran Keselamatan Pasien	25	Rendah
3.	Pelaporan insiden	50	Rendah
Rata-rata Kinerja		52,9	Rendah

Sumber: Laporan PKP Puskesmas Pasirian Semester 2 tahun 2023

Keterangan :

Baik bila tingkat pencapaian hasil : $\geq 91\%$

Cukup bila tingkat pencapaian hasil : $81\% - 90\%$

Rendah bila tingkat pencapaian hasil : $\leq 80\%$

Berdasarkan tabel diatas dapat diketahui bahwa Pelayanan kinerja mutu Puskesmas Pasirian Semester 1 tahun 2023 berada dalam rentang **rendah**

dengan tingkat pencapaian hasil 52,9%. Hasil tersebut cukup memperlihatkan bahwa hasil cakupan tersebut sudah mencapai target.

Capaian program mutu masih rendah dikarenakan ada kegiatan yang dijadwalkan untuk semester selanjutnya, serta kelengkapan dokumen menjadi faktor kelengkapan dokumen.

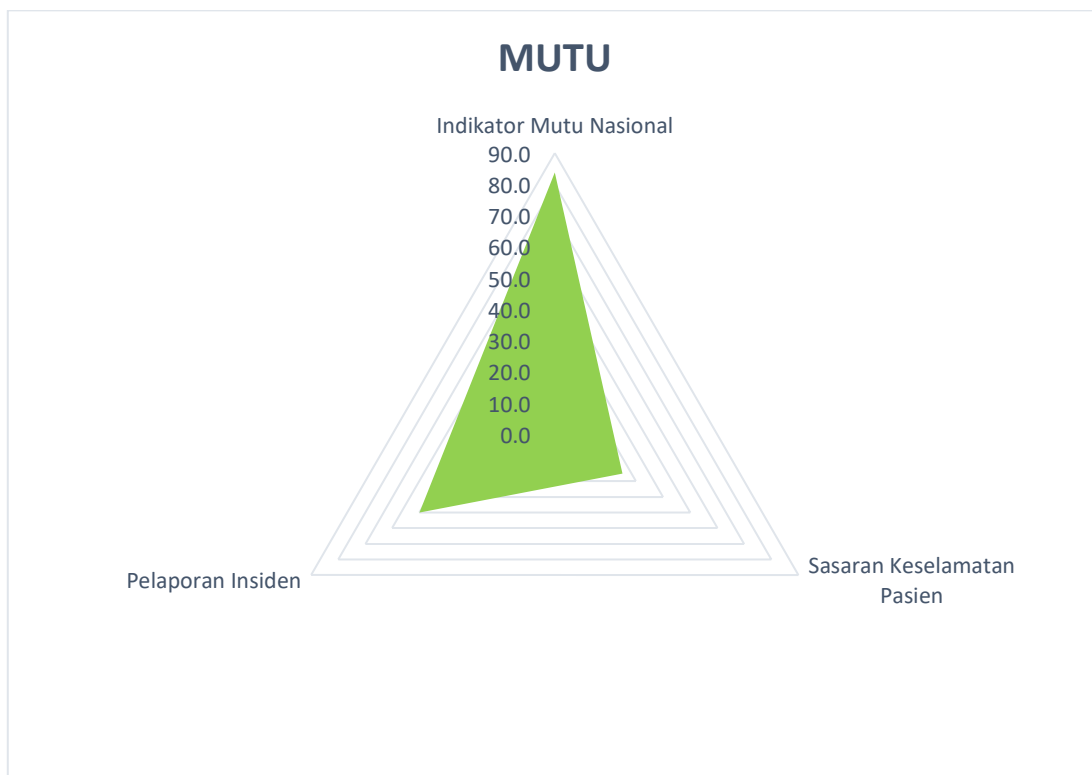

Grafik 6.5 Jaring Laba-laba Capaian Mutu

6.6 Rekap Kinerja Puskesmas Pasirian Tahun 2023

Penilaian Kinerja Puskesmas (PKP) merupakan suatu upaya memberikan penilaian terhadap hasil kerja atau prestasi dengan cara menilai sendiri hasil kegiatan dan mutu pelayanan di Puskesmas. Penilaian dilakukan terhadap indikator kinerja yang telah sebelumnya ditetapkan.

Indikator kinerja Puskesmas merupakan acuan minimal yang diperlukan dalam melaksanakan pelayanan kesehatan kepada masyarakat sehingga lebih bermutu, komprehensif dan berkesinambungan. Indikator kinerja Puskesmas merupakan kinerja yang terdiri dari indikator administrasi manajemen (admen), UKM Esensial, UKM Pengembangan, UKP dan Mutu.

Perhitungan hasil kegiatan diharapkan dapat memberikan gambaran kepada masing-masing penanggung jawab dan pelaksana di Puskesmas Pasirian tentang tingkat pencapaian hasil dari jenis-jenis kegiatan

yang menjadi tanggung jawab dan sebagai bahan evaluasi atau penilaian atas prestasi kerjanya yang diperhitungkan sendiri.

Berikut merupakan gambaran tabel dari Rekap komponen kegiatan indikator kinerja Puskesmas Pasirian Semester 1 Tahun 2023.

Tabel 6.6 Rekap Penilaian Kinerja Puskesmas Pasirian Semester 1 tahun 2023

No	Jenis Variabel	Rata-Rata Kinerja
KINERJA PUSKESMAS		68.61
KINERJA ADMEN		72.52
1	ADMEN	7.25
1.1.	Manajemen Umum	6.06
1.2.	Manajemen Peralatan dan Sarana Prasarana	4.2
1.3.	Manajemen Keuangan	7
1.4.	Manajemen Sumber Daya Manusia	10
1.5.	Manajemen Pelayanan Kefarmasian (Pengelolaan obat, vaksin, reagen dan bahan habis pakai)	9
KINERJA PROGRAM		64.70
2.1.UKM Esensial dan Perkesmas		65.82
2.1.1.Pelayanan Promosi Kesehatan		67.90
2.1.1.1	Pengkajian PHBS (Perilaku Hidup Bersih dan Sehat)	66.67
2.1.1.2	Tatanan Sehat	65.24
2.1.1.3	Intervensi/ Penyuluhan	56.51
2.1.1.4	Pengembangan UKBM	82.89
2.1.1.5	Pengembangan Desa/Kelurahan Siaga Aktif	83.33
2.1.1.6	Promosi Kesehatan dan Pemberdayaan Masyarakat	52.78
2.1.2. Pelayanan Kesehatan Lingkungan		71.88
2.1.2.1	Penyehatan Air	67.19
2.1.2.2	Penyehatan Tempat Pengelolaan Pangan (TPP)	42.82
2.1.2.3	Pembinaan Tempat Fasilitas Umum (TFU)	82.74
2.1.2.4	Yankesling (Klinik Sanitasi)	100.00
2.1.2.5	Sanitasi Total Berbasis Masyarakat (STBM) = Pemberdayaan Masyarakat	66.67
2.1.3	Pelayanan Kesehatan Keluarga	57.01
2.1.3.1	Kesehatan Ibu	59.69
2.1.3.2	Kesehatan Bayi	43.42
2.1.3.3	Kesehatan Anak Balita dan Anak Prasekolah	54.14
2.1.3.4	Kesehatan Anak Usia Sekolah dan Remaja	61.16
2.1.3.5	Pelayanan Kesehatan Lansia	44.4
2.1.3.6	Pelayanan Keluarga Berencana (KB)	79.27
2.1.4. Pelayanan Gizi		63.30
2.1.4.1	Pelayanan Gizi Masyarakat	83.54
2.1.4.2	Penanggulangan Gangguan Gizi	29.51

2.1.4.3	Pemantauan Status Gizi	76.86
2.1.5 Pelayanan Pencegahan dan Pengendalian Penyakit		65.40
2.1.5.1	Diare	67.02
2.1.5.2	Pencegahan dan Penanggulangan Hepatitis B pada Ibu Hamil	100.00
2.1.5.3	ISPA (Infeksi Saluran Pernapasan Atas)	50.03
2.1.5.4	Kusta	71.44
2.1.5.5	TBC	42.81
2.1.5.6	Pencegahan dan Penanggulangan PMS dan HIV/AIDS	62.57
2.1.5.7	Demam Berdarah Dengue (DBD)	99.64
2.1.5.8	Malaria	83.33
2.1.5.9	Pencegahan dan Penanggulangan Rabies	0.0
2.1.5.10	Pelayanan Imunisasi	46.01
2.1.5.11	Pengamatan Penyakit (Surveillance Epidemiology)	65.77
2.1.5.12	Pencegahan dan Pengendalian Penyakit Tidak Menular	45.31
2.1.5.13	Pelayanan Kesehatan Jiwa	50.9
2.1.6 Pelayanan Keperawatan Kesehatan Masyarakat (Perkesmas)		69.4
2.2 UKM Pengembangan		57.7
2.2.1	Pelayanan Kesehatan Gigi Masyarakat	31.5
2.2.2	Penanganan Masalah Penyalahgunaan Napza	41.7
2.2.3	Pelayanan Kesehatan Matra	100.0
2.2.4	Pelayanan Kesehatan Tradisional	50.0
2.2.5	Pelayanan Kesehatan Olahraga	80.9
2.2.6	Pelayanan Kesehatan Kerja	100.0
2.2.7	Pelayanan Kefarmasian	0.0
2.3 UKP		82.3
2.3.1	Pelayanan Non Rawat Inap	45.0
2.3.2	Pelayanan Gawat Darurat	100.0
2.3.3	Pelayanan Kefarmasian	100.0
2.3.4	Pelayanan laboratorium	66.7
2.3.5	Pelayanan Rawat Inap	100.0
2.4 MUTU		52.9
2.4.1	Indikator Mutu Nasional	83.8
2.4.2	Sasaran Keselamatan Pasien	25.0
2.4.3	Pelaporan Insiden	50.0

BAB 7

PENUTUP

Penyelenggaraan pelayanan kesehatan dan menilai kinerja Puskesmas, baik Puskesmas Non Rawat Inap maupun Puskesmas Rawat Inap dimaksudkan agar pelayanan kesehatan dapat berjalan dengan baik, sehingga dapat meningkatkan derajat kesehatan masyarakat secara optimal melalui pelayanan kesehatan yang terukur dan berkualitas.

Buku Pedoman Penilaian Kinerja Puskesmas menjadi acuan Kabupaten/Kota dalam mengembangkan kebijakan operasional setempat sesuai dengan kondisi dan situasi daerah masing-masing. Buku ini bermanfaat dan dapat membantu Dinas Kesehatan Kabupaten/Kota dalam melaksanakan pembinaan dan pengawasan secara rutin terhadap penyelenggaraan kesehatan di Puskesmas.

Seperti yang telah dilihat di bab sebelumnya bahwa buku penilaian kinerja puskesmas (PKP) ini berisi pelaksanaan penilaian kinerja puskesmas, analisis hasil kinerja Puskesmas Pasirian Semester 2 tahun 2023, serta identifikasi masalah dari hasil kinerja tersebut. Terdapat program Administrasi Manajemen (Admen), UKM essensial, UKM Pengembangan, UKP, Mutu, dan Standar Pelayanan Minimal Puskesmas Pasirian yang dinilai dalam PKP Semester 2 tahun 2023 ini.

Bila dilihat dari pencapaian keenam indikator kinerja tersebut, masih ada beberapa variabel yang menunjukkan pencapaian belum memenuhi target. Sehingga diharapkan PKP tahun 2023 dapat dijadikan acuan untuk peningkatan kinerja di awal tahun 2023 secara keseluruhan agar semua program kesehatan Puskesmas Pasirian dapat mencapai target yang diharapkan. Hasil identifikasi masalah dalam PKP ini dapat digunakan sebagai acuan pemecahan masalah untuk ditindak lanjuti di capaian tahun 2023.

Penyusunan buku Pedoman Penilaian Kinerja Puskesmas Pasirian ini telah diusahakan dengan sebaik-baiknya dengan melibatkan beberapa unsur terkait, namun demikian mungkin masih terdapat kekurangan dan kekeliruan dalam penyusunan buku ini. Saran perbaikan dan penyempurnaan Buku Pedoman Penilaian Kinerja Puskesmas ini kami harapkan dari berbagai pihak yang terkait dengan pelayanan kesehatan.